

# AVISO

## Linha Pego - Rio Maior(S4140)

A REN - Rede Eléctrica Nacional, S.A., com sede Avenida Estados Unidos da América, nº 55, 1749-061 Lisboa, na qualidade de concessionária da Rede Nacional de Transporte de Eletricidade (RNT), avisa que, em conformidade com o Sistema de Gestão Integrada de Fogos Rurais (Decreto-Lei nº82/21 de 13 de Outubro, na sua actual redacção, vai proceder ao corte de arvoredo na linha acima mencionada, no local abaixo identificado, cujo proprietário do prédio em causa não foi possível identificar.

Lisboa, 25 de Outubro de 2022

REN - Rede Eléctrica Nacional, S.A.  
Serviços e Património  
Av.Estados Unidos da América, nº55 1749-061 Lisboa  
Telefone 964 782 510

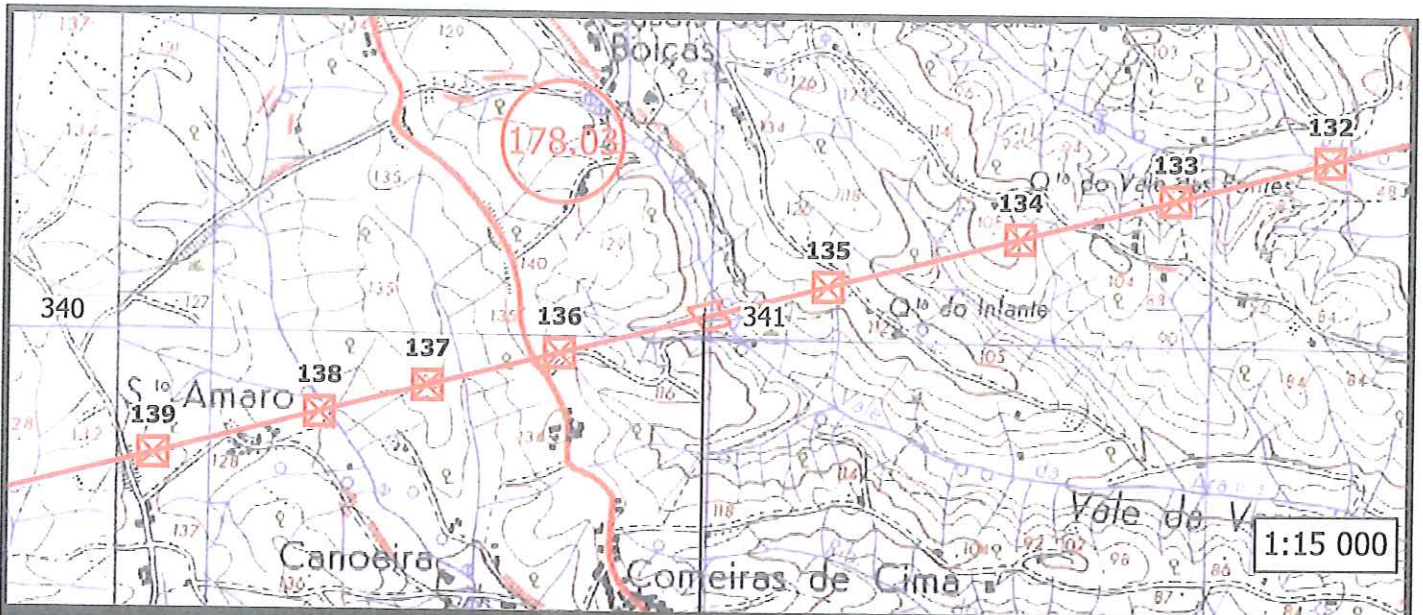

# AVISO

## Linha Pego - Rio Maior(S4140)

A REN - Rede Eléctrica Nacional, S.A., com sede Avenida Estados Unidos da América, nº 55, 1749-061 Lisboa, na qualidade de concessionária da Rede Nacional de Transporte de Eletricidade (RNT), avisa que, em conformidade com o Sistema de Gestão Integrada de Fogos Rurais (Decreto-Lei nº82/21 de 13 de Outubro, na sua atual redação, vai proceder ao corte de arvoredo na linha acima mencionada, no local abaixo identificado, cujo proprietário do prédio em causa não foi possível identificar.

Lisboa, 25 de Outubro de 2022

REN - Rede Eléctrica Nacional, S.A.  
Serviços e Património  
Av.Estados Unidos da América, nº55 1749-061 Lisboa  
Telefone 964 782 510

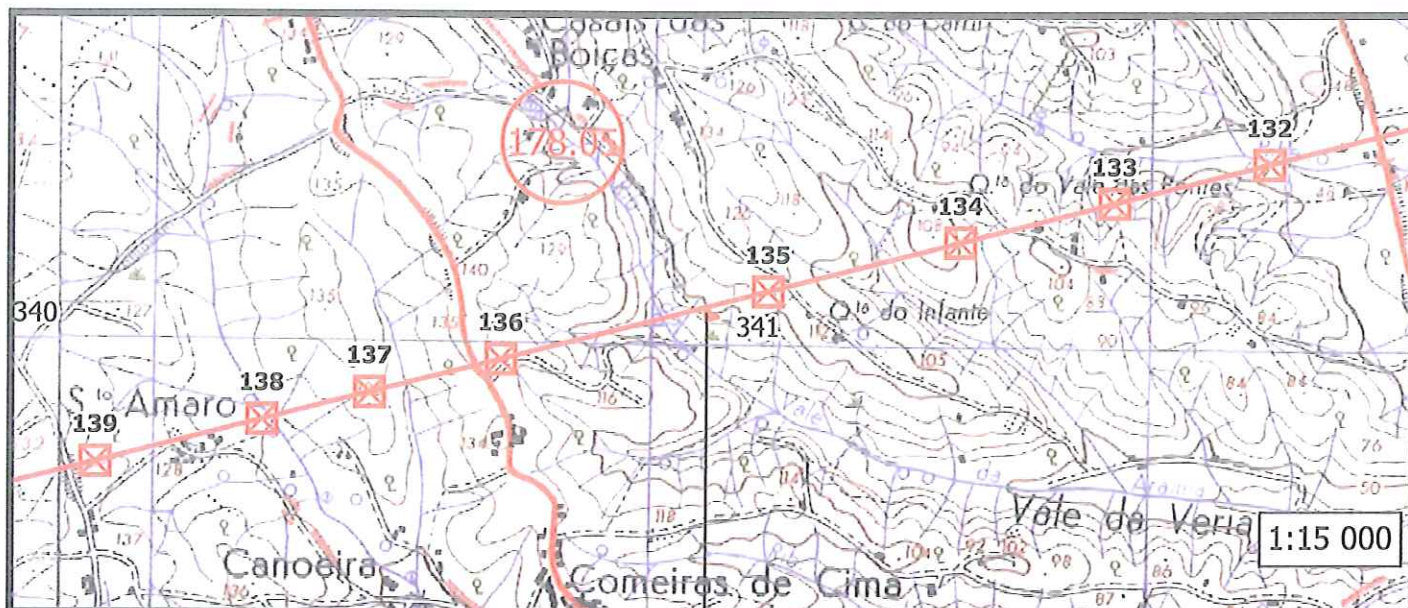

# AVISO

## Linha Pego - Rio Maior(S4140)

A REN - Rede Eléctrica Nacional, S.A., com sede Avenida Estados Unidos da América, nº 55, 1749-061 Lisboa, na qualidade de concessionária da Rede Nacional de Transporte de Eletricidade (RNT), avisa que, em conformidade com o Sistema de Gestão Integrada de Fogos Rurais (Decreto-Lei nº82/21 de 13 de Outubro, na sua actual redacção, vai proceder ao corte de arvoredo na linha acima mencionada, no local abaixo identificado, cujo proprietário do prédio em causa não foi possível identificar.

Lisboa, 25 de Outubro de 2022

REN - Rede Eléctrica Nacional, S.A.  
Serviços e Património  
Av.Estados Unidos da América, nº55 1749-061 Lisboa  
Telefone 964 782 510

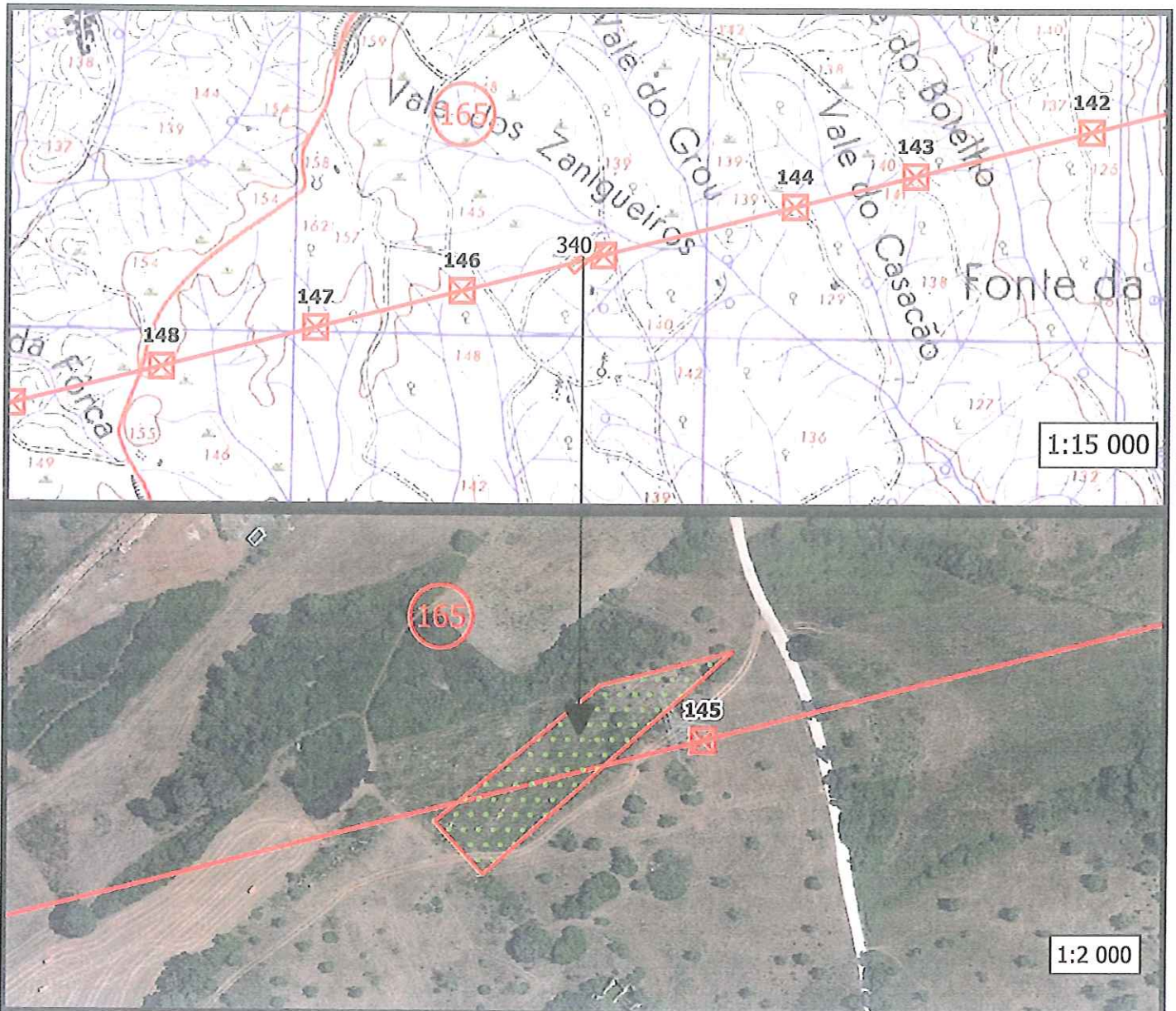

# AVISO

## Linha Pego - Rio Maior(S4140)

A REN - Rede Eléctrica Nacional, S.A., com sede Avenida Estados Unidos da América, nº 55, 1749-061 Lisboa, na qualidade de concessionária da Rede Nacional de Transporte de Eletricidade (RNT), avisa que, em conformidade com o Sistema de Gestão Integrada de Fogos Rurais (Decreto-Lei nº82/21 de 13 de Outubro, na sua atual redação, vai proceder ao corte de arvoredo na linha acima mencionada, no local abaixo identificado, cujo proprietário do prédio em causa não foi possível identificar.

Lisboa, 25 de Outubro de 2022

REN - Rede Eléctrica Nacional, S.A.  
Serviços e Património  
Av.Estados Unidos da América, nº55 1749-061 Lisboa  
Telefone 964 782 510

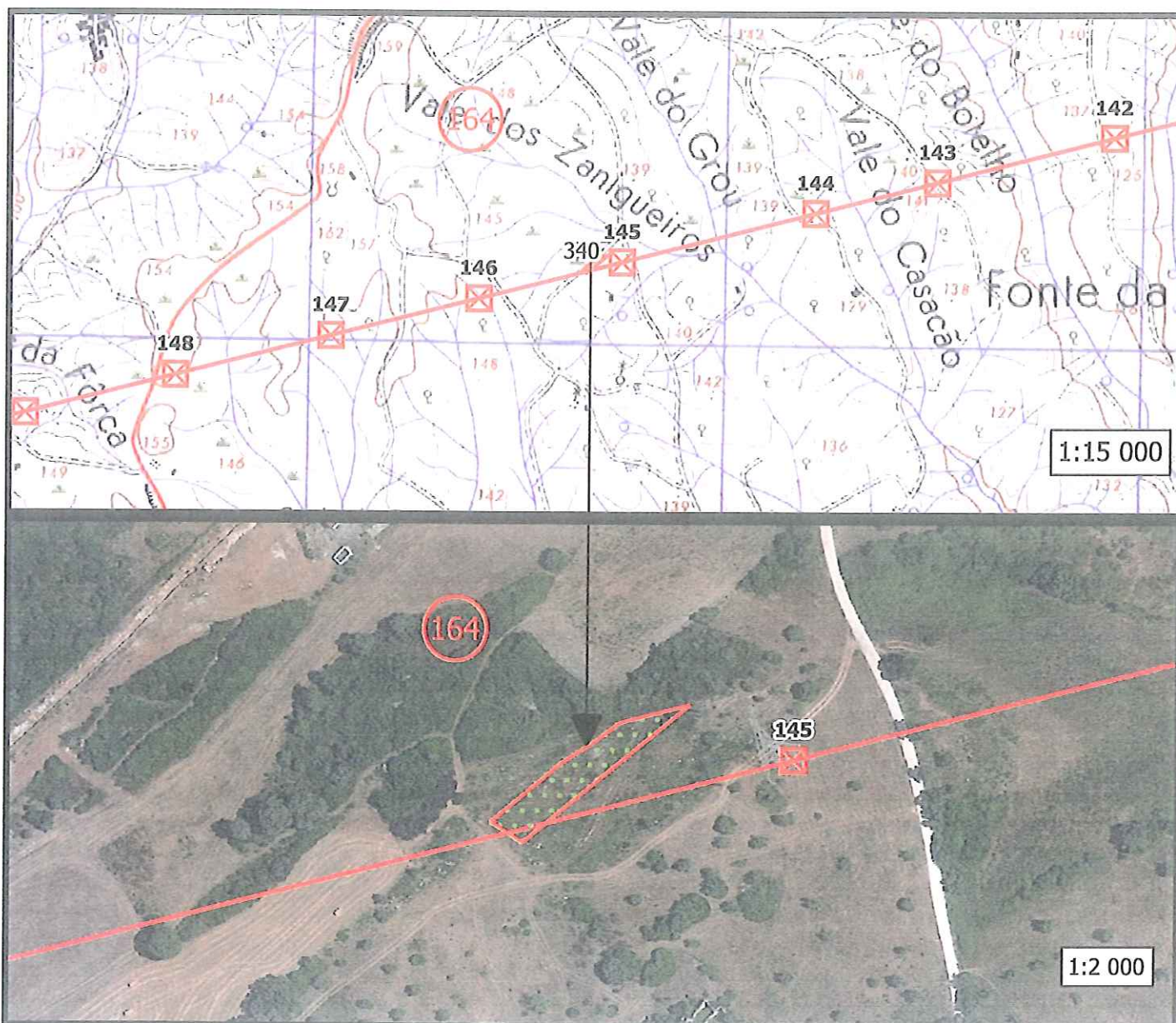

# AVISO

## Linha Pego - Rio Maior(S4140)

A REN - Rede Eléctrica Nacional, S.A., com sede Avenida Estados Unidos da América, nº 55, 1749-061 Lisboa, na qualidade de concessionária da Rede Nacional de Transporte de Eletricidade (RNT), avisa que, em conformidade com o Sistema de Gestão Integrada de Fogos Rurais (Decreto-Lei nº82/21 de 13 de Outubro, na sua actual redacção, vai proceder ao corte de arvoredo na linha acima mencionada, no local abaixo identificado, cujo proprietário do prédio em causa não foi possível identificar.

Lisboa, 25 de Outubro de 2022

REN - Rede Eléctrica Nacional, S.A.  
Servidões e Património  
Av.Estados Unidos da América, nº55 1749-061 Lisboa  
Telefone 964 782 510

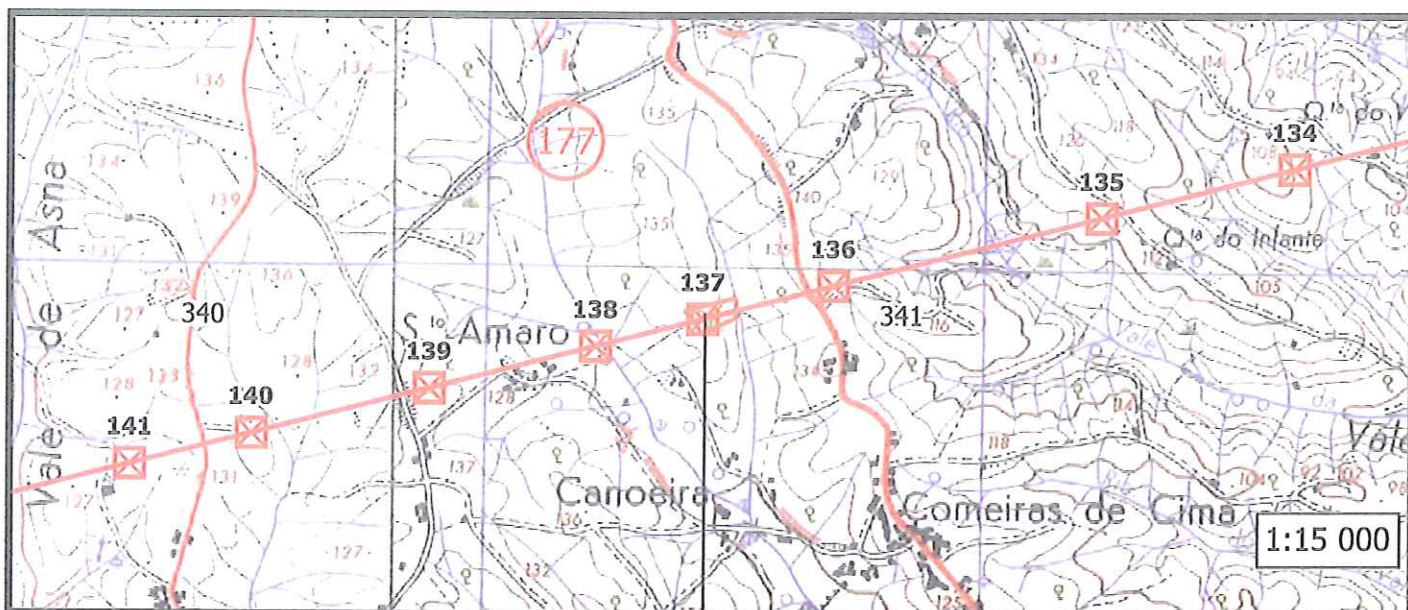

# AVISO

## Linha Pego - Rio Maior(S4140)

A REN - Rede Eléctrica Nacional, S.A., com sede Avenida Estados Unidos da América, nº 55, 1749-061 Lisboa, na qualidade de concessionária da Rede Nacional de Transporte de Eletricidade (RNT), avisa que, em conformidade com o Sistema de Gestão Integrada de Fogos Rurais (Decreto-Lei nº82/21 de 13 de Outubro, na sua actual redacção, vai proceder ao corte de arvoredo na linha acima mencionada, no local abaixo identificado, cujo proprietário do prédio em causa não foi possível identificar.

Lisboa, 25 de Outubro de 2022

REN - Rede Eléctrica Nacional, S.A.  
Serviços e Património  
Av.Estados Unidos da América, nº55 1749-061 Lisboa  
Telefone 964 782 510

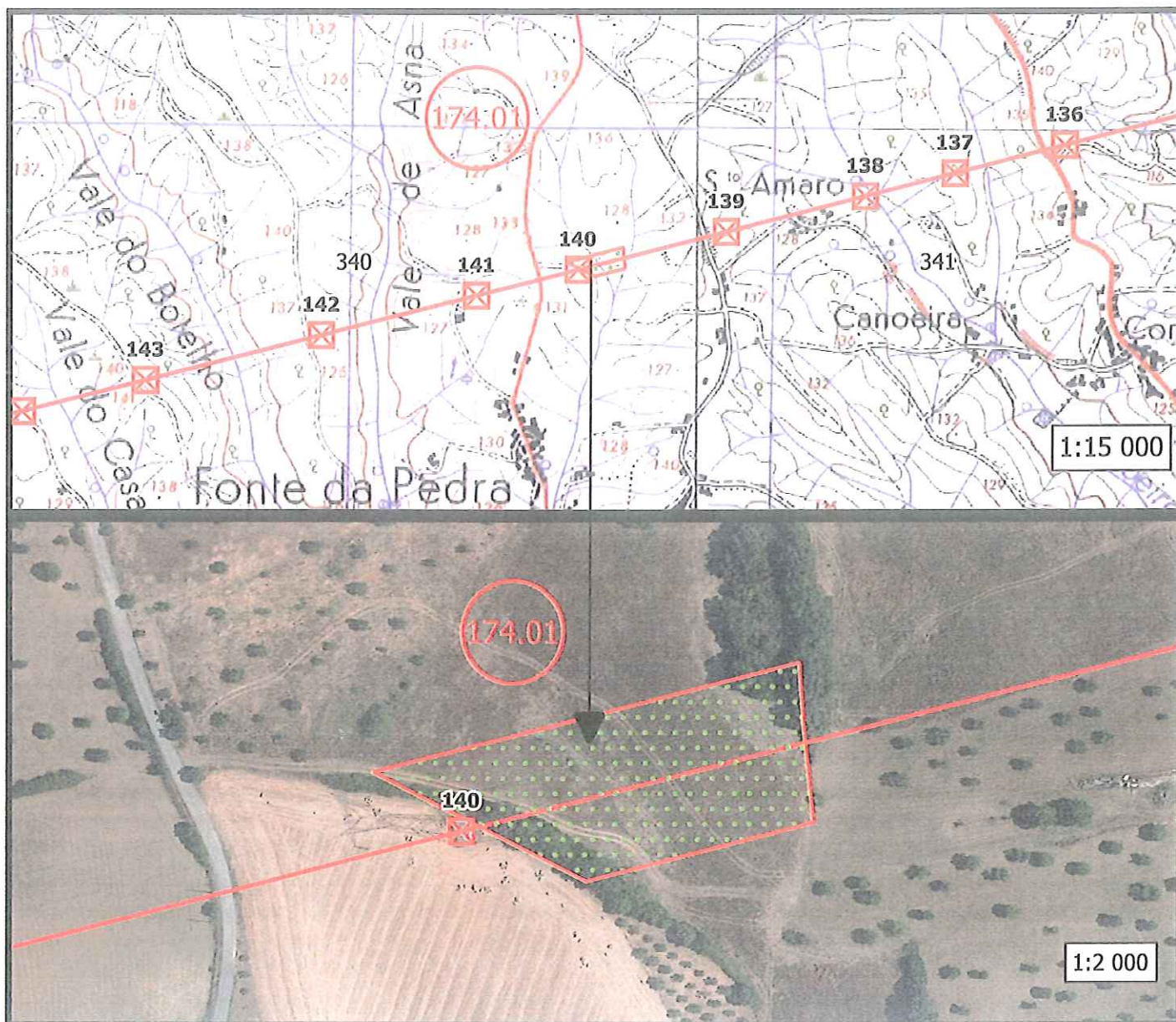

# AVISO

## Linha Pego - Rio Maior(S4140)

A REN - Rede Eléctrica Nacional, S.A., com sede Avenida Estados Unidos da América, nº 55, 1749-061 Lisboa, na qualidade de concessionária da Rede Nacional de Transporte de Eletricidade (RNT), avisa que, em conformidade com o Sistema de Gestão Integrada de Fogos Rurais (Decreto-Lei nº82/21 de 13 de Outubro, na sua actual redacção, vai proceder ao corte de arvoredo na linha acima mencionada, no local abaixo identificado, cujo proprietário do prédio em causa não foi possível identificar.

Lisboa, 25 de Outubro de 2022

REN - Rede Eléctrica Nacional, S.A.  
Serviços e Património  
Av.Estados Unidos da América, nº55 1749-061 Lisboa  
Telefone 964 782 510

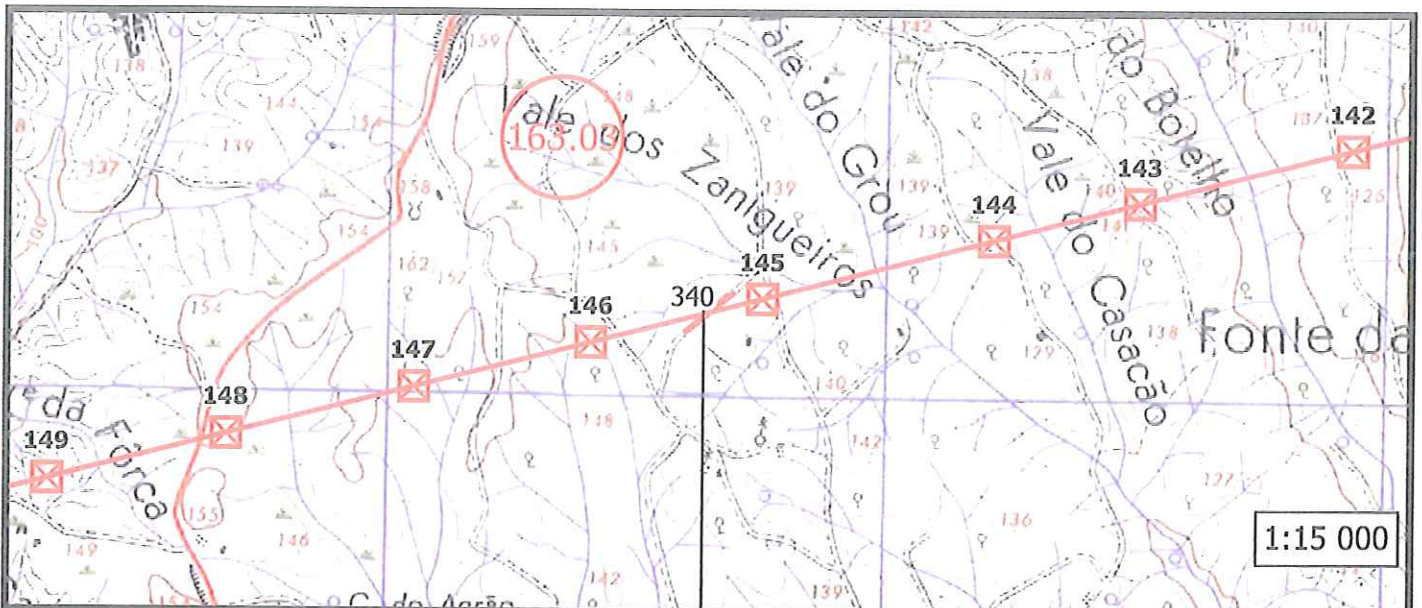

# AVISO

## Linha Pego - Rio Maior(S4140)

A REN - Rede Eléctrica Nacional, S.A., com sede Avenida Estados Unidos da América, nº 55, 1749-061 Lisboa, na qualidade de concessionária da Rede Nacional de Transporte de Eletricidade (RNT), avisa que, em conformidade com o Sistema de Gestão Integrada de Fogos Rurais (Decreto-Lei nº82/21 de 13 de Outubro, na sua actual redacção, vai proceder ao corte de arvoredo na linha acima mencionada, no local abaixo identificado, cujo proprietário do prédio em causa não foi possível identificar.

Lisboa, 25 de Outubro de 2022

REN - Rede Eléctrica Nacional, S.A.  
Serviços e Património  
Av.Estados Unidos da América, nº55 1749-061 Lisboa  
Telefone 964 782 510

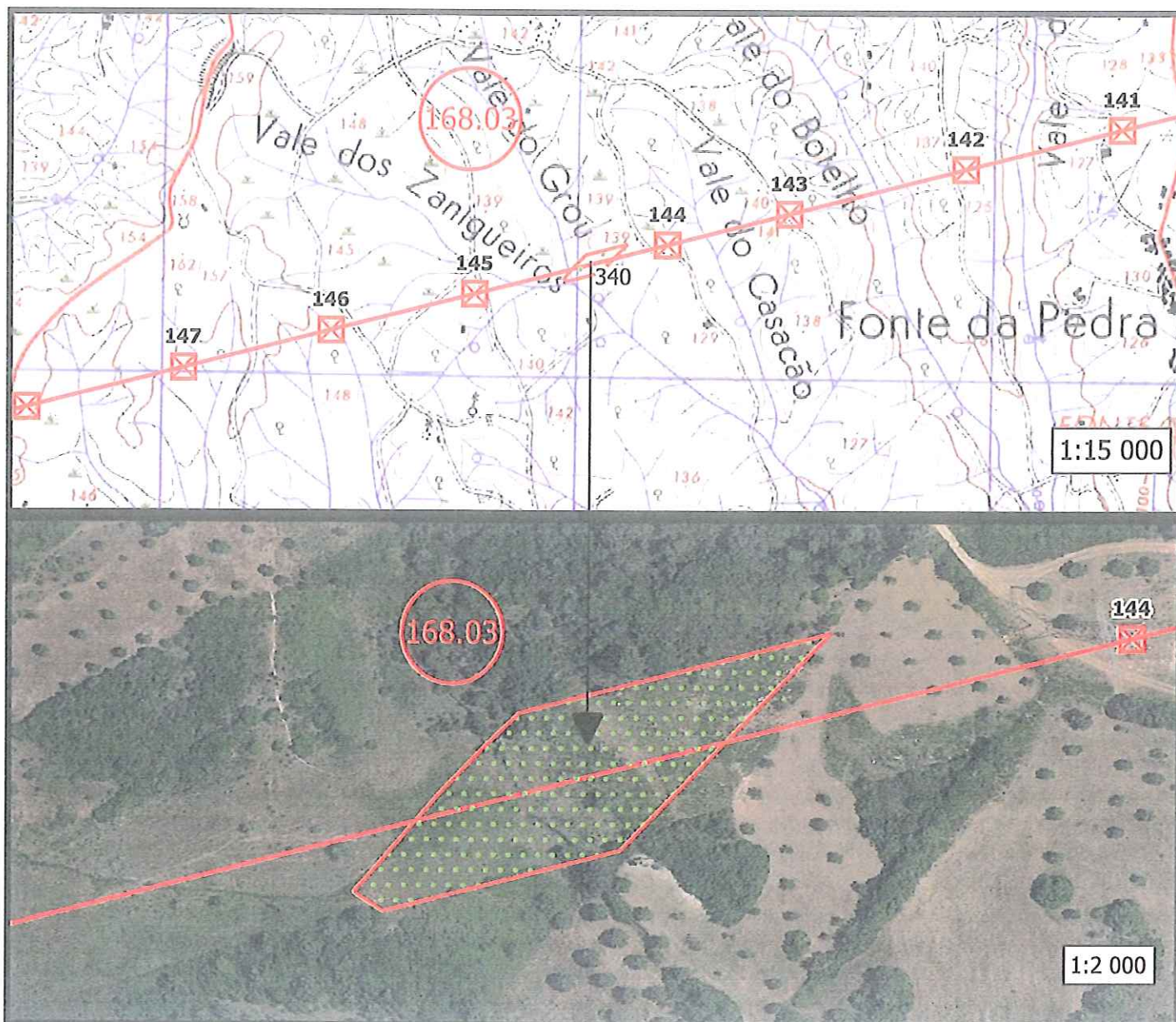



# AVISO

## Linha Pego - Rio Maior(S4140)

A REN - Rede Eléctrica Nacional, S.A., com sede Avenida Estados Unidos da América, nº 55, 1749-061 Lisboa, na qualidade de concessionária da Rede Nacional de Transporte de Eletricidade (RNT), avisa que, em conformidade com o Sistema de Gestão Integrada de Fogos Rurais (Decreto-Lei nº82/21 de 13 de Outubro, na sua actual redacção, vai proceder ao corte de arvoredo na linha acima mencionada, no local abaixo identificado, cujo proprietário do prédio em causa não foi possível identificar.

Lisboa, 25 de Outubro de 2022

REN - Rede Eléctrica Nacional, S.A.  
Serviços e Património  
Av.Estados Unidos da América, nº55 1749-061 Lisboa  
Telefone 964 782 510

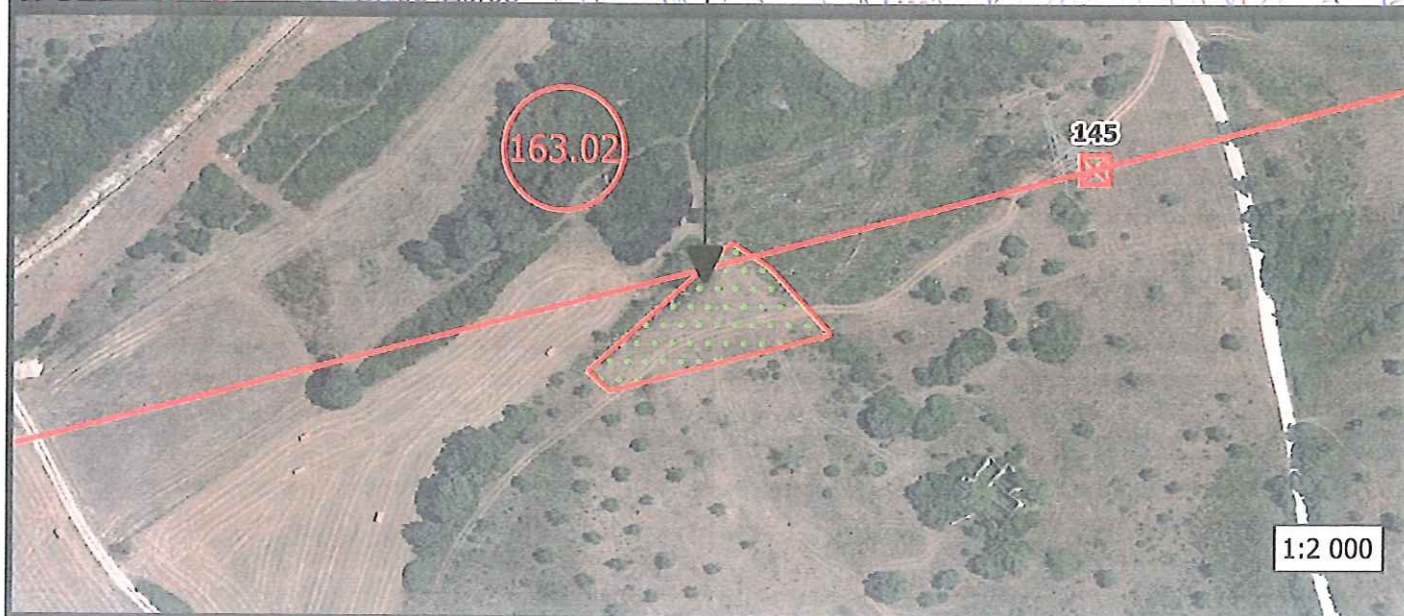
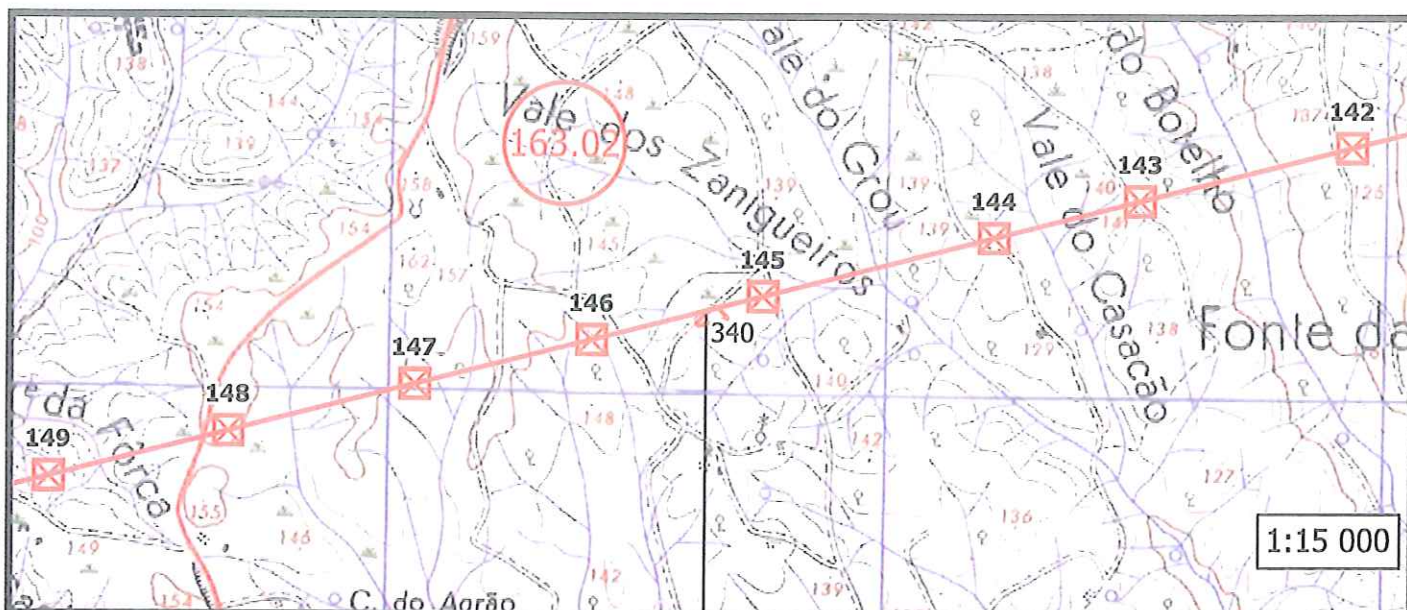

# AVISO

## Linha Pego - Rio Maior(S4140)

A REN - Rede Eléctrica Nacional, S.A., com sede Avenida Estados Unidos da América, nº 55, 1749-061 Lisboa, na qualidade de concessionária da Rede Nacional de Transporte de Eletricidade (RNT), avisa que, em conformidade com o Sistema de Gestão Integrada de Fogos Rurais (Decreto-Lei nº82/21 de 13 de Outubro, na sua atual redação, vai proceder ao corte de arvoredo na linha acima mencionada, no local abaixo identificado, cujo proprietário do prédio em causa não foi possível identificar.

Lisboa, 25 de Outubro de 2022

REN - Rede Eléctrica Nacional, S.A.  
Serviços e Património  
Av.Estados Unidos da América, nº55 1749-061 Lisboa  
Telefone 964 782 510

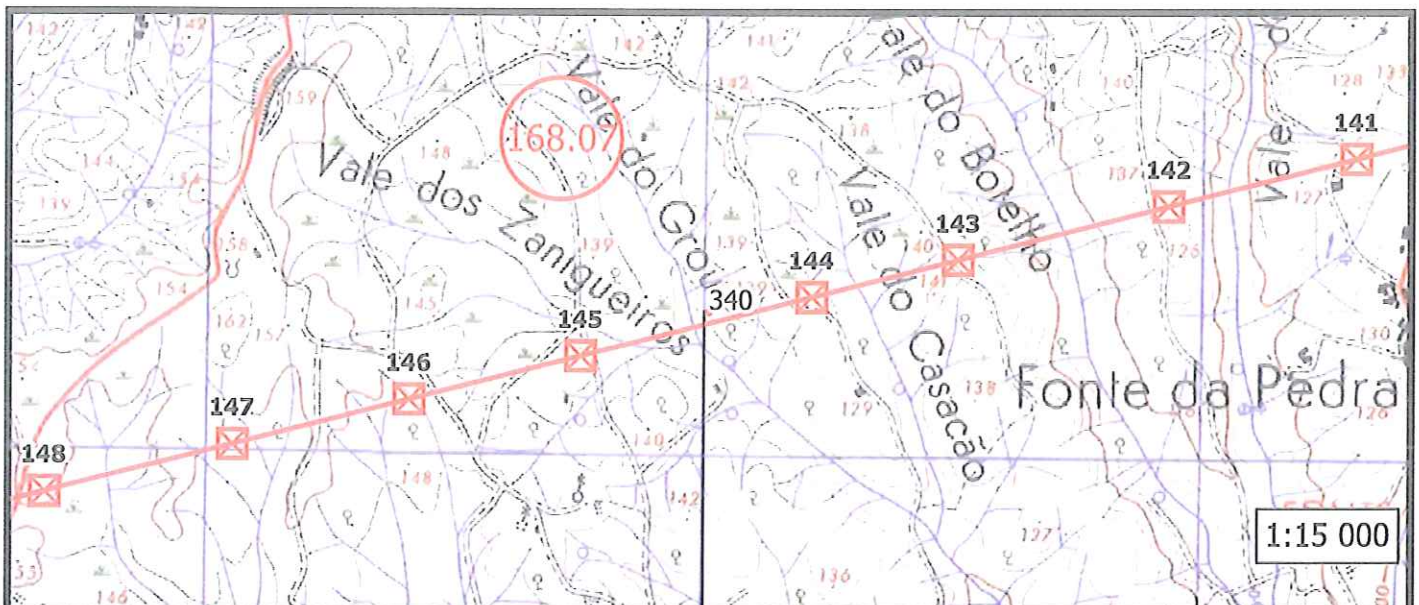

# AVISO

## Linha Pego - Rio Maior(S4140)

A REN - Rede Eléctrica Nacional, S.A., com sede Avenida Estados Unidos da América, nº 55, 1749-061 Lisboa, na qualidade de concessionária da Rede Nacional de Transporte de Eletricidade (RNT), avisa que, em conformidade com o Sistema de Gestão Integrada de Fogos Rurais (Decreto-Lei nº82/21 de 13 de Outubro, na sua atual redação, vai proceder ao corte de arvoredo na linha acima mencionada, no local abaixo identificado, cujo proprietário do prédio em causa não foi possível identificar.

Lisboa, 25 de Outubro de 2022

REN - Rede Eléctrica Nacional, S.A.  
Serviços e Património  
Av.Estados Unidos da América, nº55 1749-061 Lisboa  
Telefone 964 782 510

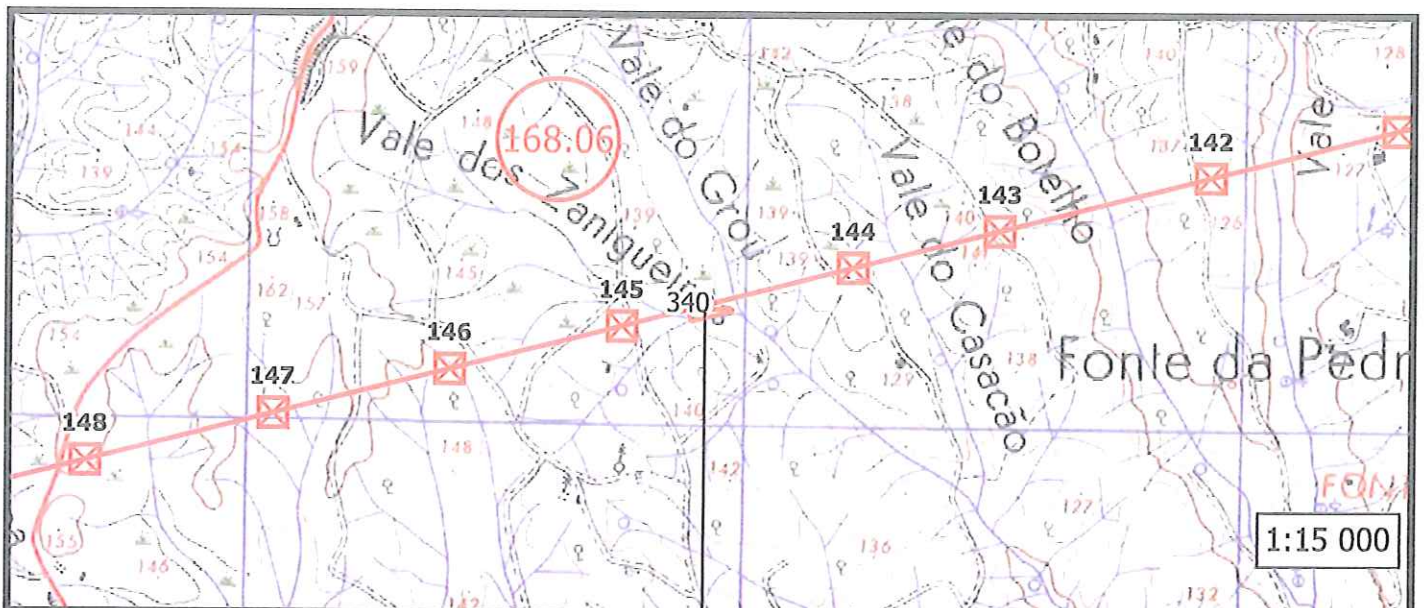

# AVISO

## Linha Pego - Rio Maior(S4140)

A REN - Rede Eléctrica Nacional, S.A., com sede Avenida Estados Unidos da América, nº 55, 1749-061 Lisboa, na qualidade de concessionária da Rede Nacional de Transporte de Eletricidade (RNT), avisa que, em conformidade com o Sistema de Gestão Integrada de Fogos Rurais (Decreto-Lei nº82/21 de 13 de Outubro, na sua atual redação, vai proceder ao corte de arvoredo na linha acima mencionada, no local abaixo identificado, cujo proprietário do prédio em causa não foi possível identificar.

Lisboa, 25 de Outubro de 2022

REN - Rede Eléctrica Nacional, S.A.  
Serviços e Património  
Av.Estados Unidos da América, nº55 1749-061 Lisboa  
Telefone 964 782 510

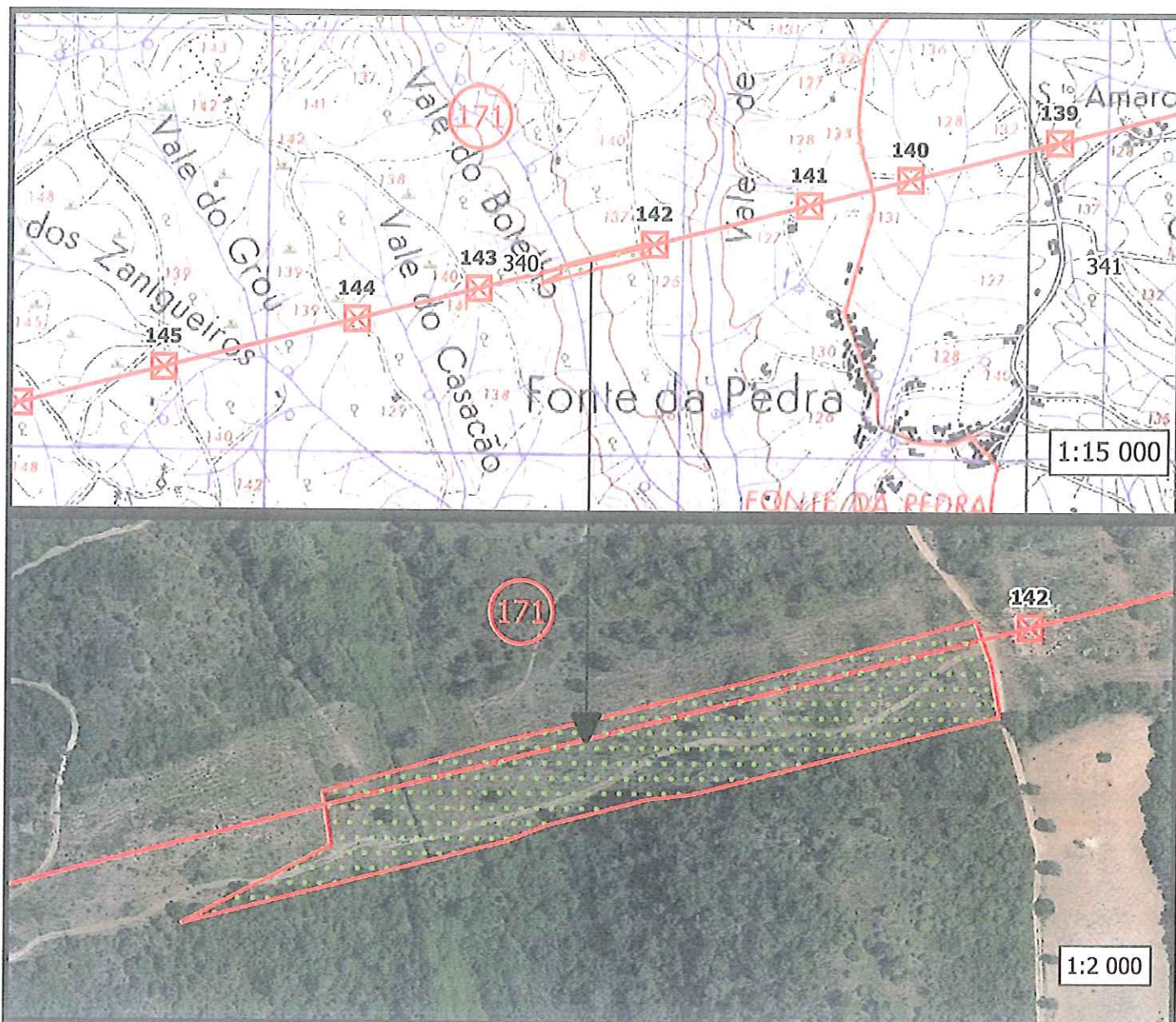

# AVISO

## Linha Pego - Rio Maior(S4140)

A REN - Rede Eléctrica Nacional, S.A., com sede Avenida Estados Unidos da América, nº 55, 1749-061 Lisboa, na qualidade de concessionária da Rede Nacional de Transporte de Eletricidade (RNT), avisa que, em conformidade com o Sistema de Gestão Integrada de Fogos Rurais (Decreto-Lei nº82/21 de 13 de Outubro, na sua atual redação, vai proceder ao corte de arvoredo na linha acima mencionada, no local abaixo identificado, cujo proprietário do prédio em causa não foi possível identificar.

Lisboa, 25 de Outubro de 2022

REN - Rede Eléctrica Nacional, S.A.  
Servidões e Património  
Av.Estados Unidos da América, nº55 1749-061 Lisboa  
Telefone 964 782 510

