



---

# RELATÓRIO DE GESTÃO

Análise do ano económico 2021

---



UNIÃO DAS FREGUESIAS DE ACHETE E AZOIA DE BAIXO E PÓVOA DE SANTARÉM



## INDICE

|   |    |
|---|----|
| Introdução .....  | 3  |
| Caracterização da Entidade .....                            | 4  |
| Política Orçamental .....                                   | 7  |
| Síntese da Execução Orçamental.....                         | 8  |
| Equilíbrio Orçamental .....                                 | 8  |
| Análise da Receita .....                                    | 9  |
| Execução anual .....  | 9  |
| Transferências .....  | 10 |
| Comparação homologa das Receitas.....                       | 11 |
| Evolução mensal da receita.....                             | 11 |
| Análise da Despesa .....                                    | 12 |
| Execução anual .....  | 12 |
| Comparação homologa das despesas.....                       | 12 |
| Evolução mensal da Despesa.....                             | 13 |
| Investimento / Plano Plurianual de Investimento (PPI) ..... | 14 |
| Operações de tesouraria .....                               | 15 |
| Retenções.....  | 16 |
| Dívidas a Finanças, CGA e Seg. Social .....                 | 16 |
| Dívidas a terceiros.....                                    | 16 |
| Reconciliação bancária.....                                 | 17 |
| Conta de gerência .....                                     | 18 |



## Introdução

O presente relatório, foi elaborado com base no Sistema de Normalização Contabilística para as Administrações Públicas (SNC-AP).

No caso das demonstrações orçamentais, a sua preparação e apresentação assenta nas orientações e na estrutura definidas pela NCP 26 - Contabilidade e Relato Orçamental e pretende dar a conhecer aos responsáveis e demais utentes da informação financeira da União das Freguesias de Achete, Azoia de Baixo e Póvoa de Santarém, a execução e evolução da política orçamental desenvolvida pela autarquia e da sua situação financeira a 31 de dezembro de 2021.

Pretende-se com este documento espelhar, de uma forma simples e transparente, a atividade financeira desenvolvida pela União de Freguesias, nos seus diferentes setores de atividade. Para isso recorreu-se a quadros, gráficos e demais indicadores que permitem enriquecer a análise financeira.

Constituem os principais objetivos deste relatório:

- Apresentar uma síntese do desempenho orçamental ocorrido no ano de 2021, bem como um comparativo com períodos homólogos.
- Explicitar os graus de execução orçamental da receita e da despesa, destacando os aspetos de maior relevância.

O planeamento serviu de base à construção do presente relatório, seguindo-se a fase de recolha e tratamento da informação relativa à autarquia. Para uma análise rigorosa e fidedigna foram consultados os seguintes documentos:

### MAPAS APRESENTADOS

- |   |                                   |
|---|-----------------------------------|
| ➤ Demonstração de Desempenho Orçamental | ➤ Mapa de retenções               |
| ➤ Demonstração de Execução Receita      | ➤ Mapa de Operações de Tesouraria |
| ➤ Demonstração de Execução Despesa      | ➤ Mapa de Retenções               |
| ➤ Demonstração de Execução PPI          | ➤ Resumo Diário de Tesouraria     |
| ➤ Fluxos de Caixa – Resumo              | ➤ Relação Nominal de Responsáveis |



## Caracterização da Entidade

### 1.- Identificação da Entidade:

#### 1.1 – Designação

União das Freguesias de Achete, Azoia de Baixo e Póvoa de Santarém

#### 1.2 – Número de Identificação Fiscal

510 833 837

#### 1.3 – Endereço

Morada: Rua de Santa Maria de Achete, nº 10

Casais da Igreja - Achete

2000-336 Achete

Telefone: 243 469 555

Endereço de correio eletrónico; fregacheteazoiapovoa@sapo.pt

Sítio na internet; uf-acheteazoiapovoa.pt

### 2.- Legislação

2.1 – A constituição, orgânica e funcionamento das Juntas de Freguesias encontra-se regulada na lei 169/99, de 18 de setembro, ratificada pela lei 5 - A / 2002, de 11 de janeiro, que define o regime jurídico de funcionamento dos órgãos dos municípios e das freguesias e estabelece o quadro de competências dos titulares dos seus órgãos.

Regime Financeiro Lei n.º 73/2013 de 3 de setembro

Regime Jurídico Lei n.º 75/2013 de 12 de setembro

Lei n.º 11-A/2013, de 28 de janeiro - *Reorganização administrativa do território das freguesias.*

### 3. – Estrutura Organizacional

#### 3.1 – Organograma

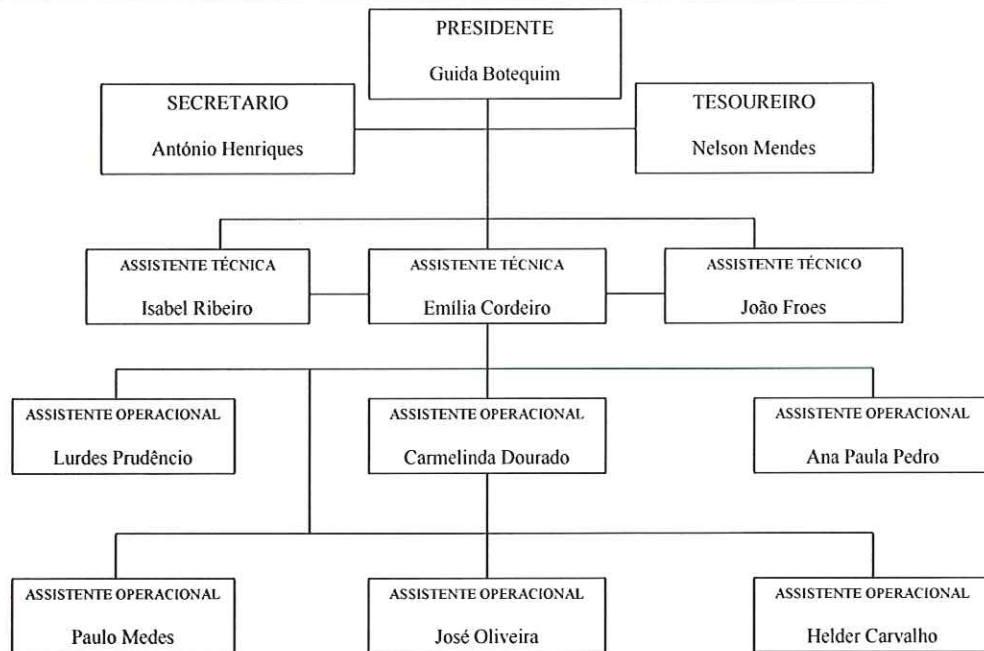

#### 4.- Descrição Sumária das Atividades

- Gestão dos serviços da Junta
- Administração e conservação do Património da Freguesia, sobretudo dos bens de domínio público
- Apoio a atividades culturais e recreativas e educativas
- Gestão do Cemitério da Freguesia

#### 5.- Recursos Humanos

##### 5.1 – Quadro de Pessoal

O Quadro de Pessoal da União de Freguesia de Achete, Azoia de Baixo e Póvoa de Santarém é composto por:

- 3 Assistentes Técnicos – Serviços Administrativos
- 2 Assistentes Operacionais – Serviços Administrativos
- 4 Assistentes Operacionais – Serviços Exteriores

#### 6.- Organização Contabilística

Regime Simplificado do Sistema de Normalização Contabilística para as Administrações Públicas.

Para a gestão de 2021, manteve-se o regime simplificado para as microentidades que é composto pelos seguintes elementos:

- Norma de Contabilidade Pública 26 – Contabilidade e Relato Orçamental, a qual integra o Anexo II referido no artigo 2.º do Decreto-Lei n.º 192/2015, de 11 de setembro;



- Divulgação do inventário do património.
- São consideradas microentidades aquelas que, integrando o âmbito do SNC -AP, apresentem nas duas últimas prestações de contas um montante global de despesa orçamental paga inferior ou igual a 1.000.000 €.

**Artº 6 da Portaria n.º 218/2016 de 9 de agosto**

Este regime contabilístico assenta numa contabilidade orçamental como sistema contabilístico que recorre ao método de escrituração unigráfico.

As autarquias locais obedecem ao classificador económico das receitas e das despesas na preparação dos documentos previsionais, constante no Decreto-Lei nº 26/2002, de 14 de fevereiro.

**7.- Identificação dos Responsáveis**

**7.1 - Órgão Executivo**

A composição do órgão executivo, responsável pelo exercício de 2021, é a representada na seguinte tabela.

| Titular  | Cargo      | Período de Responsabilidade |
|--|------------|-----------------------------|
| Guida Isabel Finote Henriques Botequim da Gaga | Presidente | 01/01/2021 a 31/12/2021     |
| Francisco Rosa Perpetua Veríssimo              | Secretário | 01/01/2021 a 07/12/2021     |
| André Durão Lopes                              | Tesoureiro | 01/01/2021 a 07/12/2021     |
| António João Ferreira Henriques                | Secretário | 07/10/2021 a 31/12/2021     |
| Nelson Frazão Almeida Mendes                   | Tesoureiro | 07/10/2021 a 31/12/2021     |

De acordo com o disposto no art. 16º da Lei n.º 75/2013, de 12 de setembro, é da competência da Junta de Freguesia, entre outras:

- Elaborar e manter atualizado o cadastro dos bens móveis e imóveis;
- Elaborar e submeter a aprovação da assembleia de freguesia ou do plenário de cidadãos eleitores as opções do plano e a proposta do orçamento;
- Elaborar e submeter a aprovação da assembleia de freguesia ou do plenário de cidadãos eleitores as revisões às opções do plano e ao orçamento;
- Executar as opções do plano e orçamento, bem como aprovar as suas alterações;
- Elaborar e aprovar a norma de controlo interno, quando aplicável nos termos da lei, bem como o inventário de todos os bens, direitos e obrigações patrimoniais e respetiva avaliação e ainda os documentos de prestação de contas, a submeter à apreciação do órgão deliberativo;
- Remeter ao Tribunal de Contas, nos termos da lei, as contas da freguesia.



## 7.2 - Órgão Deliberativo

O órgão deliberativo da freguesia, constitui a Assembleia de Freguesia, apresentando a Mesa da Assembleia a seguinte composição:

| Titular                                      | Cargo         |
|--|---------------|
| Fernando Capela Inácio                       | Presidente    |
| José António da Silva Ameixa                 | 1º Secretário |
| Daniela Maria Mendonça Pedro                 | 2º Secretário |
| João Manuel da Silva Arruda                  | Membro        |
| Susete Maria Ferreira Correia da Silva Flora | Membro        |
| Ana Isabel Lopes Vieira                      | Membro        |
| Beatriz Margarida Oliveira Bernardo          | Membro        |
| Jessica Gomes Vassalo                        | Membro        |
| Marcelo Lopes Guerra                         | Membro        |

Compete à Assembleia de Freguesia, nomeadamente:

- Acompanhar e fiscalizar a atividade da freguesia, sem prejuízo do exercício normal da competência desta;
- Apreciar, em cada uma das sessões ordinárias, uma informação escrita do presidente da junta acerca da atividade por si ou pela junta exercida, no âmbito da competência própria ou delegada, bem como da situação financeira da freguesia;
- Aprovar as opções do plano, a proposta de orçamento e as suas revisões;
- Apreciar o inventário de todos os bens, direitos e obrigações patrimoniais e respetiva avaliação, bem como apreciar e votar os documentos de prestação de contas;
- Aprovar, nos termos da lei, os quadros de pessoal dos diferentes serviços da freguesia;
- Estabelecer as normas gerais de administração do património da freguesia ou sob sua jurisdição.

## Política Orçamental

Os documentos previsionais nomeadamente o Orçamento e o Plano Plurianual de Investimentos, constituem um instrumento primordial para a gestão autárquica, pois estão neles definidas as linhas de desenvolvimento estratégico a médio e longo prazo e a política financeira a curto prazo.

O Orçamento e Plano Plurianual de Investimentos permitem conhecer as previsões estabelecidas pelos órgãos representativos da freguesia, para uma determinada gerência económica.

Seguidamente apresentamos a análise à estrutura e evolução da política orçamental desenvolvida pela autarquia.



O Orçamento corrigido, a 31.12.2021, apresenta a seguinte composição:

| Receita                 | %                    | Despesa          | %                    | Saldo          |               |
|-------------------------|----------------------|------------------|----------------------|----------------|---------------|
| Receita Corrente        | 335 214,73 € 39,46%  | Despesa Corrente | 315 558,74 € 37,14%  | Saldo Corrente | 19 655,99 €   |
| Receita Capital         | 284 637,16 € 33,50%  | Despesa Capital  | 534 017,32 € 62,86%  | Saldo Capital  | -249 380,16 € |
| Saldo Gerência Anterior | 229 724,17 € 27,04%  |                  |                      |                | 229 724,17 €  |
|                         | 849 576,06 € 100,00% |                  | 849 576,06 € 100,00% |                | 0,00 €        |

O Saldo da Gerência Anterior, incorporado no orçamento através de revisão orçamental, foi aplicado na sua totalidade a despesas correntes (229.724,17€).

De referir que o reforço das despesas correntes não comprometeu a regra do equilíbrio orçamental, mantendo-se um saldo orçamental corrente positivo.

### Síntese da Execução Orçamental

A execução orçamental do ano de 2021, refletida de forma resumida no quadro abaixo, resultou numa Receita orçamental que ascendeu a 439.122,22 euros, e da realização de Despesa orçamental, no valor 519.903,19 euros, culminando num resultado anual negativo, no montante de 80.780,97 euros.

| Receita          | %                    | Despesa          | %                    | Saldo          |               |
|------------------|----------------------|------------------|----------------------|----------------|---------------|
| Receita Corrente | 334 675,73 € 76,21%  | Despesa Corrente | 292 563,96 € 56,27%  | Saldo Corrente | 42 111,77 €   |
| Receita Capital  | 104 446,49 € 23,79%  | Despesa Capital  | 227 339,23 € 43,73%  | Saldo Capital  | -122 892,74 € |
|                  | 439 122,22 € 100,00% |                  | 519 903,19 € 100,00% |                | -80 780,97 €  |

### Equilíbrio Orçamental

A regra do equilíbrio orçamental preconizada pelo regime financeiro das autarquias locais e das entidades intermunicipais, constante da Lei n.º 73/2013, de 3 de setembro, determina que as receitas correntes devam ser pelo menos iguais às despesas correntes.

A execução orçamental da União das Freguesias de Achete, Azoia de Baixo e Póvoa de Santarém cumpriu com esta regra, encerrando o exercício orçamental com um saldo corrente superavitário de 42.111,77 euros.

A evolução da poupança corrente nos últimos anos, evidenciada no quadro abaixo, comprova uma recuperação do desempenho orçamental da autarquia, em relação ao ano anterior. A obtenção de um resultado bom em 2021, vai permitir libertar meios financeiros para aplicação em investimento.

|                  | Ano 2019     | Ano 2020     | Ano 2021     |
|------------------|--------------|--------------|--------------|
| Receita Corrente | 299 710,42 € | 298 061,77 € | 334 675,73 € |
| Despesa Corrente | 240 701,08 € | 241 399,94 € | 292 563,96 € |
| Saldo Corrente   | 59 009,34 €  | 56 661,83 €  | 42 111,77 €  |





## Análise da Receita

### Execução anual

As receitas da autarquia englobam os recursos financeiros que as freguesias podem arrecadar ao abrigo do Regime Financeiro das Autarquias Locais e Entidades Intermunicipais (artigo 23.º da Lei 73/2013, de 03 de setembro), nomeadamente: a cobrança de impostos, taxas, multas e outras penalidades e o produto da venda de bens e serviços correntes e transferências de natureza corrente ou de capital e que por norma referem-se a rendimentos de transações que não envolvem uma contraprestação direta por parte da autarquia como transferências da DGAL, Município, IEPF e outras.

A estrutura da execução da receita, no ano de 2021, encontra-se representada no quadro seguinte, permitindo uma avaliação da receita, não só através da análise ao grau de execução orçamental dos diferentes capítulos, assim como do peso de cada capítulo na receita global arrecadada pela autarquia.

| <i>Receitas Correntes</i>   | <i>Previsto</i> | <i>Realizado</i> | <i>Execução %</i> | <i>Receitas Arrecadadas %</i> |
|---|-----------------|------------------|-------------------|-------------------------------|
| <i>R1 Receita Fiscal</i>  | 17 700,00       | 17 609,26        | 99,49%            | 4,01%                         |
| <i>R2 Contribuições para sistemas de proteção social e subsistemas de saúde</i> | 0,00            | 0,00             | 0,00%             | 0,00%                         |
| <i>R3 Taxas, Multas e Outras Penalidades</i>                                    | 6 950,00        | 6 333,86         | 91,13%            | 1,44%                         |
| <i>R4 Rendimentos de Propriedade</i>  | 150,00          | 41,36            | 27,57%            | 0,01%                         |
| <i>R5 Transferências e subsídios correntes</i>                                  | 285 013,47      | 287 913,51       | 101,02%           | 65,57%                        |
| <i>R6 Venda de bens e serviços</i>  | 13 500,00       | 11 439,62        | 84,74%            | 2,61%                         |
| <i>R7 Outras Receitas Correntes</i>   | 11 901,26       | 11 338,12        | 95,27%            | 2,58%                         |
| <i>Total das Receitas Correntes</i>   | 335 214,73      | 334 675,73       | 99,84%            | 76,21%                        |

| <i>Receitas Capital</i>                           | <i>Previsto</i> | <i>Realizado</i> | <i>Execução %</i> | <i>Receitas Arrecadadas %</i> |
|---|-----------------|------------------|-------------------|-------------------------------|
| <i>R8 Venda de Bens de Investimento</i>           | 5 400,00        | 5 075,00         | 93,98%            | 1,16%                         |
| <i>R9 Transferência e Subsídios de capital</i>    | 279 237,16      | 99 371,49        | 35,59%            | 22,63%                        |
| <i>R10 Outras Receitas de Capital</i>             | 0,00            | 0,00             | 0,00%             | 0,00%                         |
| <i>R11 Reposições não Abatidas nos Pagamentos</i> | 0,00            | 0,00             | 0,00%             | 0,00%                         |
| <i>R12 Receita com activos financeiros</i>        | 0,00            | 0,00             | 0,00%             | 0,00%                         |
| <i>R13 Receita com passivos financeiros</i>       | 0,00            | 0,00             | 0,00%             | 0,00%                         |
| <i>R14 Saldo da Gerência Anterior</i>             | 229 724,17      | 0,00             | 0,00%             | 0,00%                         |
| <i>Total das Receitas Capital</i>                 | 514 361,33      | 104 446,49       | 20,31%            | 23,79%                        |
| <i>Total das Receitas</i>                         | 849 576,06      | 439 122,22       | 51,69%            | 100,00%                       |

Da análise ao quadro anterior, é possível observar que a receita é constituída, maioritariamente, por *Transferências e Subsídios Correntes* (65,57%) e *Transferências e Subsídios Capital* (22,63%), que representam, conjuntamente, 88,20% da receita total arrecadada.

O desempenho orçamental da receita registou no exercício uma execução de 439.122,22 euros, apresentando um grau de execução de 51,69%.

**Transferências**

Da observação ao quadro seguinte, constata-se que estes capítulos são constituídos, essencialmente, por transferências com origem no Orçamento de Estado para as Freguesias, transferências com o Município de Santarém, IEFP e outras.

|                 |   |              |
|-----------------|---|--------------|
| <b>R5</b>       | <b>Transferências e Subsídios Correntes</b>                           |              |
| <b>R5.1.1.1</b> | <b>Administração Central - Estado Português</b>                       |              |
| 603010400       | Fundo de Financiamento das Freguesias                                 | 109 880,00 € |
| 603010500       | DGAL- nº8 artº 38 da Lei nº 73/2013                                   | 6 536,00 €   |
| 603010600       | DGAL- Transferências de Competências - Lei 50/2018                    | 53 068,13 €  |
| <b>R5.1.1.2</b> | <b>Administração Central - Outras Entidades</b>                       |              |
| 603070100       | IEFP - Inst. Emprego Formação Profissional                            | 6 610,92 €   |
| 603070200       | Protocolo - Administração Regional de Saúde                           | 3 358,74 €   |
| <b>R5.1.1.5</b> | <b>Administração Local</b>  |              |
| 605010101       | Acordos de Execução e C. Interadministrativos de Delega. Competências | 68 144,64 €  |
| 605010102       | Auxiliares de Educação  | 3 738,26 €   |
| 605010103       | Transportes Escolares   | 30 146,20 €  |
| 605010105       | Protocolo de Cedência de Instalações                                  | 3 600,00 €   |
| 605010106       | Apoio Covid-19  | 0,00 €       |
| 605010107       | Recenseamento Eleitoral   | 37,18 €      |
| 605010108       | Mesas de Voto   | 1 557,90 €   |
| <b>R5.1.3</b>   | <b>Outras</b>   |              |
| 601020100       | Donativos para Acção Social   | 0,00 €       |
| 601020200       | Donativos Privados  | 0,00 €       |
| <b>R9</b>       | <b>Transferências e Subsídios Capital</b>                             |              |
| <b>R9.1.1</b>   | <b>Administração Local</b>  |              |
| 1003070100      | PDR2020 Rota das Fontes   | 0,00 €       |
| <b>R9.1.5</b>   | <b>Administração Local</b>  |              |
| 1005010101      | Arruamentos Diversos  | 85 779,69 €  |
| 1005010104      | Requalificação de Espaços Públicos                                    | 0,00 €       |
| 1005010199      | Outras  | 13 591,80 €  |



### Comparação homologa das Receitas

A receita cobrada no exercício do ano 2021 apresentou-se superior à realizada no ano de 2020, refletindo um aumento das receitas no valor de 64.603,58€.

O quadro abaixo apresenta a comparação homologa da receita cobrada, permitindo perceber as variações ocorridas nos seus diferentes capítulos.

| Descrição  | 2020                |                | 2021                |                | Variação           |               |
|--|---------------------|----------------|---------------------|----------------|--------------------|---------------|
|  | Execução            | Peso %         | Execução            | Peso %         | Absoluta           | %             |
| R1 Receita Fiscal  | 17 275,68 €         | 4,61%          | 17 609,26 €         | 4,01%          | 333,58 €           | 1,93%         |
| R1.1 Impostos directos   | 17 275,68 €         | 4,61%          | 17 609,26 €         | 4,01%          | 333,58 €           | 1,93%         |
| R1.2 Impostos indirectos   | 0,00 €              | 0,00%          | 0,00 €              | 0,00%          | 0,00 €             | 0,00%         |
| R2 Contribuições para sistemas de proteção social e subsistemas de saúde | 0,00 €              | 0,00%          | 0,00 €              | 0,00%          | 0,00 €             | 0,00%         |
| R3 Taxas ,multas e outras penalidades                                    | 2 749,80 €          | 0,73%          | 6 333,86 €          | 1,44%          | 3 584,06 €         | 130,34%       |
| R4 Rendimento de Propriedade   | 112,51 €            | 0,03%          | 41,36 €             | 0,01%          | -71,15 €           | -63,24%       |
| R5 Transferências e subsídios correntes                                  | 262 398,57 €        | 70,06%         | 287 913,51 €        | 65,57%         | 25 514,94 €        | 9,72%         |
| R6 Venda de bens e serviços  | 13 698,06 €         | 3,66%          | 11 439,62 €         | 2,61%          | -2 258,44 €        | -16,49%       |
| R7 Outras Receitas Correntes   | 1 827,15 €          | 0,49%          | 11 338,12 €         | 2,58%          | 9 510,97 €         | 520,54%       |
| R8 Venda de Bens de Investimento   | 4 600,00 €          | 1,23%          | 5 075,00 €          | 1,16%          | 475,00 €           | 10,33%        |
| R9 Transferência e Subsídios de capital                                  | 71 856,87 €         | 19,19%         | 99 371,49 €         | 22,63%         | 27 514,62 €        | 100,00%       |
|  | <b>374 518,64 €</b> | <b>100,00%</b> | <b>439 122,22 €</b> | <b>100,00%</b> | <b>64 603,58 €</b> | <b>17,25%</b> |

### Evolução mensal da receita

No quadro e gráfico abaixo podemos verificar a evolução da receita mensal:

| Mês          | Receitas Arrecadada |
|--------------|---------------------|
| 01 Janeiro   | 35 657,88 €         |
| 02 Fevereiro | 13 457,49 €         |
| 03 Março     | 23 999,64 €         |
| 04 Abril     | 42 553,94 €         |
| 05 Maio      | 47 208,51 €         |
| 06 Junho     | 28 970,90 €         |
| 07 Julho     | 43 172,25 €         |
| 08 Agosto    | 85 590,59 €         |
| 09 Setembro  | 15 234,09 €         |
| 10 Outubro   | 49 724,79 €         |
| 11 Novembro  | 15 780,17 €         |
| 12 Dezembro  | 37 771,97 €         |
| <b>Total</b> | <b>439 122,22 €</b> |

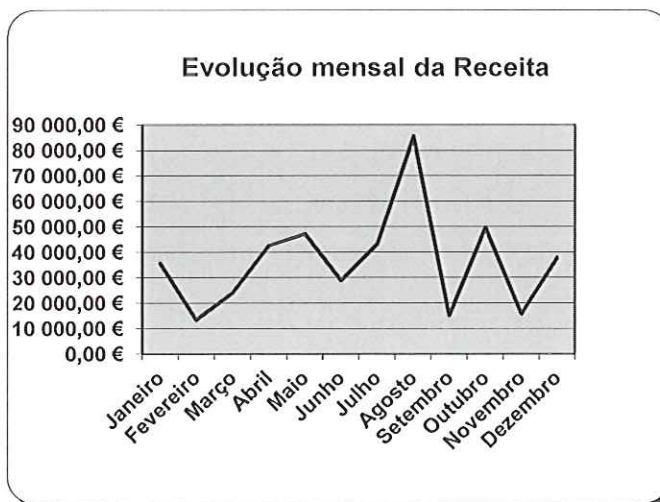



## Análise da Despesa

### Execução anual

| <i>Despesas Correntes</i>                      | <i>Dotação Actual</i> | <i>Despesas Pagas</i> | <i>Execução %</i> | <i>Despesas Pagas %</i> |
|--|-----------------------|-----------------------|-------------------|-------------------------|
| <i>D1 Despesas com o Pessoal</i>               | 164 356,82            | 161 316,57            | 98,15%            | 31,03%                  |
| <i>D2 Aquisição de Bens e Serviços</i>         | 123 811,63            | 109 883,40            | 88,75%            | 21,14%                  |
| <i>D3 Juros e Outros Encargos</i>              | 250,00                | 46,80                 | 0,00%             | 0,01%                   |
| <i>D4 Transferências e subsídios Correntes</i> | 21 140,29             | 19 071,56             | 90,21%            | 3,67%                   |
| <i>D5 Outras Despesas Correntes</i>            | 6 000,00              | 2 245,63              | 37,43%            | 0,43%                   |
| <i>Total das Despesas Correntes</i>            | 315 558,74            | 292 563,96            | 92,71%            | 56,27%                  |

| <i>Despesas Capital</i>                      | <i>Dotação Actual</i> | <i>Despesas Pagas</i> | <i>Execução %</i> | <i>Despesas Pagas %</i> |
|--|-----------------------|-----------------------|-------------------|-------------------------|
| <i>D6 Aquisição de Bens de Capital</i>       | 531 017,32            | 224 839,23            | 42,34%            | 43,25%                  |
| <i>D7 Transferências e subsídios Capital</i> | 3 000,00              | 2 500,00              | 83,33%            | 0,48%                   |
| <i>Total das Despesas de Capital</i>         | 534 017,32            | 227 339,23            | 42,57%            | 0,48%                   |
| <i>Total das Despesas</i>                    | 849 576,06            | 519 903,19            | 61,20%            | 56,75%                  |

Na análise da execução orçamental da despesa é possível verificar que a União das Freguesias de Achete, Azoia de Baixo e Póvoa de Santarém atingiu um volume de despesa de 519.903,19 euros representando um grau de execução de 61,20% das despesas previstas.

O capítulo com o maior peso nas despesas foi o *D6 – Aquisição de Bens de Capital*, representando 43,25% da despesa realizada, enquanto o capítulo da “*D1 – Despesas com o Pessoal*”, representa 31,03% das despesas realizadas no ano 2021. Os restantes capítulos representam 25,72%.

### Comparação homologa das despesas

A despesa paga no exercício do ano 2021 apresentou-se superior à realizada no ano de 2020, refletindo um aumento das despesas no valor de 118.772,12€.

*Verifica-se também* um aumento em quase todos os capítulos *em termos globais*, com exceção para D7- Transferências de subsídios de capital.

O quadro abaixo apresenta a comparação homologa da despesa paga, permitindo aferir as variações ocorridas na execução dos seus diferentes capítulos.



União das Freguesias de Achete e Azoia de Baixo e Póvoa de Santarém

| Descrição                               | 2020         |         | 2021         |         | Variação     |         |
|---|--------------|---------|--------------|---------|--------------|---------|
|   | Execução     | Peso %  | Execução     | Peso %  | Absoluta     | %       |
| D1 Despesas com o pessoal               | 148 323,56 € | 36,98%  | 161 316,57 € | 31,03%  | 12 993,01 €  | 8,76%   |
| D1.1 Remunerações certas e permanentes  | 117 130,81 € | 29,20%  | 126 006,00 € | 24,24%  | 8 875,19 €   | 7,58%   |
| D1.2 Abono variáveis ou eventuais       | 385,84 €     | 0,10%   | 526,68 €     | 0,10%   | 140,84 €     | 36,50%  |
| D1.3 Segurança social                   | 30 806,91 €  | 7,68%   | 34 783,89 €  | 6,69%   | 3 976,98 €   | 12,91%  |
| D2 Aquisição de bens e serviços         | 79 765,43 €  | 19,89%  | 109 883,40 € | 21,14%  | 30 117,97 €  | 37,76%  |
| D2.1 Aquisição de bens                  | 28 413,59 €  | 7,08%   | 38 535,02 €  | 7,41%   | 10 121,43 €  | 35,62%  |
| D2.2 Aquisição de serviços              | 51 351,84 €  | 12,80%  | 71 348,38 €  | 13,72%  | 19 996,54 €  | 38,94%  |
| D3 Juros e outros encargos              | 46,80 €      | 0,01%   | 46,80 €      | 0,01%   | 0,00 €       | 0,00%   |
| D4 Transferências e subsídios correntes | 13 006,05 €  | 3,24%   | 19 071,56 €  | 3,67%   | 6 065,51 €   | 46,64%  |
| D5 Outras despesas correntes            | 258,10 €     | 0,06%   | 2 245,63 €   | 0,43%   | 1 987,53 €   | 770,06% |
| D6 Aquisição de bens de capital         | 155 751,13 € | 38,83%  | 224 839,23 € | 43,25%  | 69 088,10 €  | 44,36%  |
| D7 Transferências e subsídios capital   | 3 980,00 €   | 0,99%   | 2 500,00 €   | 0,48%   | -1 480,00 €  | -37,19% |
|   | 401 131,07 € | 100,00% | 519 903,19 € | 100,00% | 118 772,12 € | 29,61%  |

***Evolução mensal da Despesa***

No quadro e gráfico abaixo podemos verificar a evolução da despesa mensal:

| Mês          | Despesas Pagas      |
|--------------|---------------------|
| 01 Janeiro   | 41 894,66 €         |
| 02 Fevereiro | 20 608,38 €         |
| 03 Março     | 38 220,01 €         |
| 04 Abril     | 27 940,92 €         |
| 05 Maio      | 29 827,03 €         |
| 06 Junho     | 37 770,08 €         |
| 07 Julho     | 54 398,03 €         |
| 08 Agosto    | 31 091,31 €         |
| 09 Setembro  | 108 387,62 €        |
| 10 Outubro   | 30 418,25 €         |
| 11 Novembro  | 27 673,70 €         |
| 12 Dezembro  | 71 673,20 €         |
| <b>Total</b> | <b>519 903,19 €</b> |

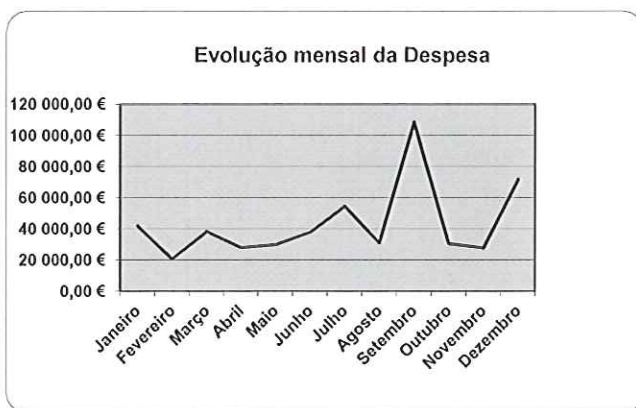

**Investimento / Plano Plurianual de Investimento (PPI)**

O Plano Plurianual de Investimentos inclui todos os projetos a realizar no âmbito dos objetivos estabelecidos pela Autarquia e explicita a respetiva previsão de despesa.

O conteúdo do Plano Plurianual de Investimentos, atendendo ao enquadramento legal estabelecido, reporta apenas aos projetos/ações financiados por despesas de investimento (07 – Aquisição de Bens de Capital), os quais constituem a globalidade dos investimentos a realizar pela União de Freguesias no ano 2021.

Da análise ao Mapa “Execução Anual do Plano Plurianual de Investimentos”, podemos observar que o valor do Orçamento realizado em investimento autárquico totalizou, cerca de 215 mil euros (representativo de um nível de execução anual de 44,90%), distribuído por 28 Projetos de intervenção nas mais diversas áreas de atuação da Freguesia.

| Designação do Projecto   | Montante Previsto | Montante Executado | Execução % |
|--|-------------------|--------------------|------------|
| Pav. da Estrada de Vale Flores 2007 - trabalhos+               | 2 058,00 €        | 0,00 €             | 0,00%      |
| Juros - Estrada de Vale Flores 2009                            | 4 048,00 €        | 0,00 €             | 0,00%      |
| Beneficiação Drenagem pluvial em caminhos Achete 2009 - autoº1 | 25 326,59 €       | 0,00 €             | 0,00%      |
| Beneficiação Caminhos Achete 2009                              | 46 068,66 €       | 0,00 €             | 0,00%      |
| Beneficiação Drenagem pluvial em caminhos Achete 2010 - autoº2 | 10 861,05 €       | 0,00 €             | 0,00%      |
| Juros - Lenaprédios - Achete 2012                              | 5 955,31 €        | 0,00 €             | 0,00%      |
| Pav. da Estrada de Vale Flores 2007                            | 8 955,97 €        | 0,00 €             | 0,00%      |
| Aquisição de Trator  | 5 292,74 €        | 5 292,72 €         | 100,00%    |
| Outros -Viadutos,Arruamentos e Obras Complementares            | 247 608,84 €      | 111 886,30 €       | 45,19%     |
| Rua da Capa Rota   | 519,00 €          | 0,00 €             | 0,00%      |
| Outros Parques e Jardins                                       | 30 950,00 €       | 29 995,65 €        | 96,92%     |
| Outros - Viação Rural  | 5 000,00 €        | 3 147,72 €         | 62,95%     |
| Outros- Sinalização e Trânsito                                 | 23 950,00 €       | 22 515,66 €        | 94,01%     |
| Grandes Reparações de Viaturas                                 | 3 500,00 €        | 3 238,09 €         | 92,52%     |
| Equipamento Informático  | 1 500,00 €        | 299,98 €           | 20,00%     |
| Software Informática   | 250,00 €          | 0,00 €             | 0,00%      |
| Equipamento Administrativo                                     | 6 000,00 €        | 5 634,22 €         | 93,90%     |
| Ferramentas e Utensílios                                       | 2 500,00 €        | 1 652,55 €         | 66,10%     |
| Outros Investimentos   | 1 500,00 €        | 1 245,66 €         | 83,04%     |
| Rota das Fontes  | 14 000,00 €       | 0,00 €             | 0,00%      |
| Cemitérios - Obras Complementares                              | 3 700,00 €        | 3 198,20 €         | 86,44%     |
| Instalações de Serviços  | 10 300,00 €       | 9 948,43 €         | 96,59%     |
| Instalações Desportivas e Recreativas                          | 50,00 €           | 0,00 €             | 0,00%      |
| Reparação e Beneficiação de Habitação                          | 50,00 €           | 0,00 €             | 0,00%      |
| Instituições sem Fins Lucrativos                               | 3 000,00 €        | 2 500,00 €         | 83,33%     |
| Escolas  | 14 000,00 €       | 13 788,32 €        | 98,49%     |
| Outros Edifícios   | 1 500,00 €        | 708,08 €           | 47,21%     |
| Outros Construções   | 500,00 €          | 0,00 €             | 0,00%      |
|  | 478 944,16 €      | 215 051,58 €       | 44,90%     |

Analisando o investimento realizado em 2021, destacam-se como projetos de maior impacto orçamental:

- Projeto/Ação Outros -Viadutos, Arruamentos e Obras Complementares- 111.886,30€.
- Projeto/Ação Outros Parques e Jardins– 29.995,65 €.
- Projeto/Ação Outros- Sinalização e Trânsito– 22.515,66€.
- Projeto/Ação Escolas – 13.788,32€.
- Projeto/Ação Instalações de Serviços– 9.948,43€.

**Operações de tesouraria**

O Mapa de Operações de Tesouraria reflete para cada uma das rubricas, as responsabilidades perante terceiros decorrentes da gerência anterior, os movimentos ocorridos durante o ano de 2021, bem como as responsabilidades que transitam para o período seguinte.

Do exame efetuado aos documentos que suportam os movimentos, contas correntes de Operações de Tesouraria e da observação ao quadro anterior, podemos concluir:

- A autarquia transitou do exercício de 2020, com um total de responsabilidades fixo em 835,13 €;
- Durante 2021, foram retidos valores num total de 207.687,81 €, assim como entregues valores fixos no montante de 207.448,26 €, encontrando-se em débito 595,13 €.

| Descrição  | Saldo Inicial | Recebimentos | Pagamentos   | Saldo    |
|--|---------------|--------------|--------------|----------|
| 1700000000 OPERAÇÕES EXTRA-ORÇAMENTAIS           | 0,00 €        | 0,00 €       | 0,00 €       | 0,00 €   |
| 1701000000 Operações de Tesouraria - Receitas do | 0,00 €        | 0,00 €       | 0,00 €       | 0,00 €   |
| 1701010000 Caixa Geral de Aposentações           | 0,00 €        | 0,00 €       | 0,00 €       | 0,00 €   |
| 1701020000 Segurança Social - Regime Geral       | 0,00 €        | 0,00 €       | 0,00 €       | 0,00 €   |
| 1701030000 ADSE                                  | 0,00 €        | 0,00 €       | 0,00 €       | 0,00 €   |
| 1701030100 ADSE - Espaço Cidadão                 | 0,00 €        | 0,00 €       | 0,00 €       | 0,00 €   |
| 1701040000 IRS - Dependente                      | 0,00 €        | 0,00 €       | 0,00 €       | 0,00 €   |
| 1701040100 Sobretaxa extraordinária              | 0,00 €        | 0,00 €       | 0,00 €       | 0,00 €   |
| 1701050000 Penhora de Vencimento 1/6             | 0,00 €        | 0,00 €       | 0,00 €       | 0,00 €   |
| 1701060000 IVA                                   | 0,00 €        | 0,00 €       | 0,00 €       | 0,00 €   |
| 1701070000 IMT - Espaço Cidadão                  | 13,50 €       | 1 417,50 €   | 1 404,00 €   | 0,00 €   |
| 1701080000 AMA - Espaço Cidadão                  | 5,72 €        | 55,64 €      | 54,08 €      | 4,16 €   |
| 1701090000 IRS - Independente                    | 0,00 €        | 0,00 €       | 0,00 €       | 0,00 €   |
| 1702000000 OUTRAS OPERAÇÕES DE TESOURARIA        | 0,00 €        | 0,00 €       | 0,00 €       | 0,00 €   |
| 1702010000 STAL                                  | 0,00 €        | 0,00 €       | 0,00 €       | 0,00 €   |
| 1702020000 A.S. - Empresa das Aguas de Santarém  | 0,00 €        | 17 268,63 €  | 17 268,63 €  | 0,00 €   |
| 1702030000 CTT                                   | 0,00 €        | 0,00 €       | 0,00 €       | 0,00 €   |
| 1702030100 Reforços / Vales / Cobranças          | 0,00 €        | 160 496,81 € | 160 496,81 € | 0,00 €   |
| 1702030200 Cobranças Payshop                     | 333,69 €      | 27 929,01 €  | 28 186,74 €  | 591,42 € |
| 1702050000 Ass. Port. Amigos Raoul               | 0,00 €        | 0,00 €       | 0,00 €       | 0,00 €   |
| 1702060000 Penhora de Ordenado                   | 0,00 €        | 0,00 €       | 0,00 €       | 0,00 €   |
| 1702070000 BOLSA DE AGENTES ELEITORAIS           | 0,00 €        | 0,00 €       | 0,00 €       | 0,00 €   |
| 1702090000 Donativos / Apoio Familias            | 0,00 €        | 0,00 €       | 0,00 €       | 0,00 €   |
| 1702090200 Comissão Social UFs                   | 0,00 €        | 0,00 €       | 0,00 €       | 0,00 €   |
| 1702100000 REVISTA                               | 0,00 €        | 0,00 €       | 0,00 €       | 0,00 €   |
| 1702990000 Diversos                              | 482,22 €      | 520,22 €     | 38,00 €      | 0,00 €   |
|  | 835,13 €      | 207 687,81 € | 207 448,26 € | 595,58 € |



## Retenções

Da análise efetuada às contas correntes de Retenções e da observação ao quadro anterior, podemos concluir:

- No ano 2021 foram recebidos valores num total de 15.206,93 €, assim como entregues valores fixos no montante de 15.136,86 €.
- Ficando pendentes as retenções dos vencimentos de dezembro no montante de 902,22 € que serão entregues no mês de janeiro de 2022.

| Descrição  | Saldo Inicial | Recebimentos | Pagamentos  | Saldo    |
|--|---------------|--------------|-------------|----------|
| 1700000000 OPERAÇÕES EXTRA-ORÇAMENTAIS           | 0,00 €        | 0,00 €       | 0,00 €      | 0,00 €   |
| 1701000000 Operações de Tesouraria - Receitas do | 0,00 €        | 0,00 €       | 0,00 €      | 0,00 €   |
| 1701010000 Caixa Geral de Aposentações           | 179,52 €      | 2 533,98 €   | 2 535,08 €  | 180,62 € |
| 1701020000 Segurança Social - Regime Geral       | 502,00 €      | 7 135,10 €   | 7 134,71 €  | 501,61 € |
| 1701030000 ADSE                                  | 0,00 €        | 1 130,15 €   | 1 130,15 €  | 0,00 €   |
| 1701030100 ADSE - Espaço Cidadão                 | 0,00 €        | 0,00 €       | 0,00 €      | 0,00 €   |
| 1701040000 IRS - Dependente                      | 157,00 €      | 365,37 €     | 2 160,00 €  | 154,00 € |
| 1701040100 Sobretaxa extraordinária              | 0,00 €        | 0,00 €       | 0,00 €      | 0,00 €   |
| 1701050000 Penhora de Vencimento 1/6             | 33,98 €       | 33,98 €      | 331,39 €    | 0,00 €   |
| 1701060000 IVA                                   | 0,00 €        | 0,00 €       | 0,00 €      | 0,00 €   |
| 1701070000 IMT - Espaço Cidadão                  | 0,00 €        | 0,00 €       | 0,00 €      | 0,00 €   |
| 1701080000 AMA - Espaço Cidadão                  | 0,00 €        | 0,00 €       | 0,00 €      | 0,00 €   |
| 1701090000 IRS - Independente                    | 83,67 €       | 1 682,49 €   | 1 648,39 €  | 49,57 €  |
| 1702000000 OUTRAS OPERAÇÕES DE TESOURARIA        | 0,00 €        | 0,00 €       | 0,00 €      | 0,00 €   |
| 1702010000 STAL                                  | 16,32 €       | 196,84 €     | 196,94 €    | 16,42 €  |
| 1702020000 A.S. - Empresa das Aguas de Santarém  | 0,00 €        | 0,00 €       | 0,00 €      | 0,00 €   |
| 1702030000 CTT                                   | 0,00 €        | 0,00 €       | 0,00 €      | 0,00 €   |
| 1702030100 Reforços / Vales / Cobranças          | 0,00 €        | 0,00 €       | 0,00 €      | 0,00 €   |
| 1702030200 Cobranças Payshop                     | 0,00 €        | 0,00 €       | 0,00 €      | 0,00 €   |
| 1702050000 Ass. Port. Amigos Raoul               | 0,00 €        | 0,00 €       | 0,00 €      | 0,00 €   |
| 1702060000 Penhora de Ordenado                   | 0,00 €        | 0,00 €       | 0,00 €      | 0,00 €   |
| 1702070000 BOLSA DE AGENTES ELEITORAIS           | 0,00 €        | 0,00 €       | 0,00 €      | 0,00 €   |
| 1702090000 Donativos / Apoio Famílias            | 0,00 €        | 0,00 €       | 0,00 €      | 0,00 €   |
| 1702090200 Comissão Social UFs                   | 0,00 €        | 0,00 €       | 0,00 €      | 0,00 €   |
| 1702100000 REVISTA                               | 0,00 €        | 0,00 €       | 0,00 €      | 0,00 €   |
| 1702990000 Diversos                              | 0,00 €        | 0,00 €       | 0,00 €      | 0,00 €   |
|  | 972,49 €      | 15 206,93 €  | 15 136,66 € | 902,22 € |

## Dívidas a Finanças, CGA e Seg. Social

A data do relatório não existia dívidas

## Dívidas a terceiros

A Freguesia apresenta um passivo no montante de 103.273,58 € no final do ano de 2021.



**Depósito em caixa e Instituições Financeiras**

| Disponibilidades                    |              |
|-------------------------------------|--------------|
| Caixa - sede                        | 728,16 €     |
| Azoia de Baixo                      | 127,68 €     |
| Povoia de Santarém                  | 79,00 €      |
| CA - 44314060263 - DEPOSITO A PRAZO | 47 040,00 €  |
| CA Alcanhões Nº 40261040891 UFS     | 8 913,30 €   |
| CGD - Nº 0727007431130 UFS          | 36 416,16 €  |
| CA - 44319766245 - DEPOSITO A PRAZO | 44 304,99 €  |
| BPI - 52792490101                   | 0,00 €       |
| CA - 44314060338 - DEPOSITO A PRAZO | 8 529,49 €   |
| CA - 44314060188 - DEPOSITO A PRAZO | 3 400,00 €   |
| TOTAL DE BANCOS                     | 148 603,94 € |
| TOTAL DE DISPONIBILIDADES           | 149 538,78 € |

**Reconciliação bancária**

A conciliação bancária é o processo de fazer corresponder os saldos nos registos contabilísticos de uma entidade com as informações correspondentes nas contas bancárias. O objetivo deste processo é determinar as diferenças entre os dois e realizar as alterações nos registos contabilísticos, conforme seja apropriado. Este processo também é conhecido como “reconciliação bancária”.

A conciliação bancária deve ser efetuada em intervalos regulares para todas as contas bancárias, de forma a garantir que os registos contabilísticos da empresa estão corretos. Se isso não acontecer, pode vir a descobrir que os saldos das contas bancárias são menores do que o esperado, o que pode resultar em cheques devolvidos ou taxas de levantamento a descoberto.

A conciliação bancária também pode detetar alguns tipos de fraude após a sua ocorrência. Essa informação pode ser usada para conceber melhores sistemas de controlo sobre recebimentos e pagamentos.

É extremamente improvável que os saldos registados na empresa e os saldos no banco sejam iguais, pois podem existir pagamentos e depósitos em curso, bem como comissões bancárias, entre outros.

Assim após realização das reconciliações bancárias as sete contas existentes na União das Freguesias de Achete, Azoia de Baixo e Póvoa de Santarém os movimentos em transitio são:

| Banco  | Número da Conta       | Saldo certificado pela instituição | Operações em trânsito |               | Saldo Contabilístico  |
|--|-----------------------|------------------------------------|-----------------------|---------------|-----------------------|
|  |                       |                                    | A adicionar           | A subtrair    |                       |
| (1)  | (2)                   | (3)                                | (4)                   | (5)           | (6) = (3) + (4) - (5) |
| <b>Equivalente de Caixa</b>                  |                       |                                    |                       |               |                       |
| OCAM-FERNES E ALCANHÕES                      | 004550104026104089193 | 8 913,30                           | 0,00                  | 0,00          | 8 913,30              |
| CAIXA GERAL DEPOSITOS                        | 003507270000743113011 | 37 166,46                          | 0,00                  | 750,30        | 36 416,16             |
| BPI  | 001000005279249010128 | 0,00                               | 0,00                  | 0,00          | 0,00                  |
| OCAM-FERNES E ALCANHÕES                      | 44314060168           | 3 400,00                           | 0,00                  | 0,00          | 3 400,00              |
| OCAM-FERNES E ALCANHÕES                      | 44314060263           | 47 040,00                          | 0,00                  | 0,00          | 47 040,00             |
| OCAM-FERNES E ALCANHÕES                      | 44314060338           | 8 529,49                           | 0,00                  | 0,00          | 8 529,49              |
| OCAM-FERNES E ALCANHÕES                      | 44319766245           | 44 304,99                          | 0,00                  | 0,00          | 44 304,99             |
| <b>Total de Equivalente de Caixa</b>         |                       | <b>149 354,24</b>                  | <b>0,00</b>           | <b>750,30</b> | <b>148 603,94</b>     |
| <b>Caixa</b>                                 |                       | <b>934,84</b>                      |                       |               | <b>934,84</b>         |
| <b>Total de Caixa e Equivalente de Caixa</b> |                       | <b>150 289,08</b>                  | <b>0,00</b>           | <b>750,30</b> | <b>149 538,78</b>     |



## Conta de gerência

Da análise à conta de gerência, mapas de controlo orçamental e fluxos de caixa do ano 2021, concluímos que a União das Freguesias de Achete, Azoia de Baixo e Póvoa de Santarém obteve uma execução orçamental onde as receitas são inferiores às despesas, o que se traduz numa diminuição do volume monetário para a gerência seguinte comparando com o saldo da gerência anterior.

O saldo a transitar para o ano de 2022 é de 148.943,20€.

| Descrição                | Operações Orçamentais | Operações Tesouraria | Total        |
|--------------------------|-----------------------|----------------------|--------------|
| Saldo Transitado de 2020 | 229 724,17 €          | 835,13 €             | 230 559,30 € |
| Receita Cobrada          | 439 122,22 €          | 207 448,26 €         | 646 570,48 € |
| Despesa Paga             | 519 903,19 €          | 207 687,81 €         | 727 591,00 € |
| Saldo a Transitar 2021   | 148 943,20 €          | 595,58 €             | 149 538,78 € |

Apresenta-se de seguida, a evolução orçamental nos últimos anos, permitindo aferir de eventuais tendências comportamentais da receita e da despesa.



Da análise ao gráfico anterior, pode-se observar um ligeiro decréscimo do saldo de gerência.



# UNIÃO DAS FREGUESIAS DE ACHETE, AZOIA DE BAIXO E PÓVOA DE SANTARÉM

510833837

Rua de Santa Maria de Achete, n.º 10 - Casais da Igreja  
2000-336 Achete

Fluxos de Caixa  
DE 01/01/2021 ATÉ 31/12/2021

| Recebimentos/Entrada de Fundos |             |                    | Pagamentos/Saída de Fundos |             |                    |
|--------------------------------|-------------|--------------------|----------------------------|-------------|--------------------|
| SALDO DA GERÊNCIA ANTERIOR     |             | 230.559,30€        | DESPESAS ORÇAMENTAIS       |             | 519.903,19€        |
| Execução Orçamental            | 229.724,17€ |                    | Correntes                  | 292.563,96€ |                    |
| Operações de Tesouraria        | 835,13€     |                    | Capital                    | 227.339,23€ |                    |
| RECEITAS ORÇAMENTAIS           |             | 439.122,22€        | OPERAÇÕES DE TESOURARIA    |             | 207.687,81€        |
| Correntes                      | 334.675,73€ |                    |                            |             |                    |
| Capital                        | 104.446,49€ |                    | SALDO P/ GERÊNCIA SEGUINTE |             | 149.538,78€        |
| OPERAÇÕES DE TESOURARIA        |             | 207.448,26€        | Execução Orçamental        | 148.943,20€ |                    |
|                                |             |                    | Operações de Tesouraria    | 595,58€     |                    |
| <b>TOTAL</b>                   |             | <b>877.129,78€</b> | <b>TOTAL</b>               |             | <b>877.129,78€</b> |

## MOVIMENTOS DE RETENÇÕES

|          |            |            |            |
|----------|------------|------------|------------|
| RETENÇÃO | 16.109,15€ | PAGAMENTOS | 15.206,93€ |
|----------|------------|------------|------------|

## CONTAS DE ORDEM

|                               |       |              |                                |       |              |
|-------------------------------|-------|--------------|--------------------------------|-------|--------------|
| SALDO GERÊNCIA ANTERIOR       |       | 0,00€        | GARANTIAS E CAUÇÕES ACCIONADAS |       |              |
| Garantias e cauções           | 0,00€ |              | GARANTIAS E CAUÇÕES DEVOLVIDAS |       |              |
| Recibos para cobrança         |       |              | RECEITA VIRTUAL COBRADA        |       |              |
| GARANTIAS E CAUÇÕES PRESTADOS |       |              | RECEITA VIRTUAL ANULADA        |       |              |
| RECEITA VIRTUAL LIQUIDADA     |       |              | SALDO P/ GERÊNCIA SEGUINTE     |       | 0,00€        |
|                               |       |              | Garantias e cauções            | 0,00€ |              |
|                               |       |              | Recibos para cobrança          |       |              |
| <b>TOTAL</b>                  |       | <b>0,00€</b> | <b>TOTAL</b>                   |       | <b>0,00€</b> |

O Orgão Executivo,

Em 26 de maio de 2022

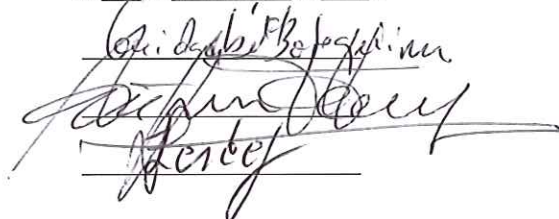

O Orgão Deliberativo,

Em 01 de abril de 2022

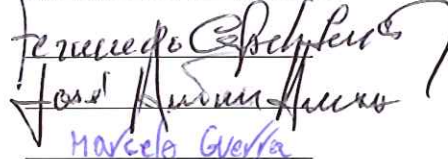



**UNIÃO DAS FREGUESIAS DE ACHETE, AZOIA DE BAIXO E PÓVOA DE SANTARÉM**

**Demonstração da Execução Orçamental de Despesa**  
**DE 01/01/2021 ATÉ 31/12/2021**

510833837

Rua de Santa Maria de Achete, n.º 10 - Casais da Igreja  
2000-336 Achete

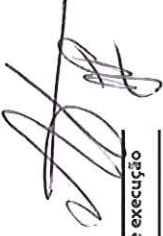
| Rubrica   | Despesas por pagar de períodos anteriores |                     |                      |                     | Despesas pagas líquidas de reposições |                     |                     |                     | Grau de execução         |                      |                     |                  |
|---|---|---------------------|----------------------|---------------------|---------------------------------------|---------------------|---------------------|---------------------|--------------------------|----------------------|---------------------|------------------|
|   | Despesas por pagar de períodos anteriores | Dotações corrigidas | Cativos / descativos | Compromissos        | Obrigações                            | Períodos anteriores | Período corrente    | Total               | Compromissos a transitar | Obrigações por pagar | Períodos anteriores | Período corrente |
| D1 Despesas com o pessoal   | 888,82 €                                  | 164.356,82 €        | 0,00 €               | 162.169,22 €        | 162.169,22 €                          | 888,82 €            | 160.427,75 €        | 161.316,57 €        | 0,00 €                   | 852,65 €             | 0,54%               | 97,61%           |
| <b>D1.1 Remunerações Certas e Permanentes</b>                           | <b>888,82 €</b>                           | <b>128.140,17 €</b> | <b>0,00 €</b>        | <b>126.858,65 €</b> | <b>126.858,65 €</b>                   | <b>888,82 €</b>     | <b>125.117,18 €</b> | <b>126.006,00 €</b> | <b>0,00 €</b>            | <b>852,65 €</b>      | <b>0,69%</b>        | <b>97,64%</b>    |
| 010101 Titulares de órgãos de soberania e membros de órgãos autárquicos | 0,00 €                                    | 12.972,12 €         | 0,00 €               | 12.840,94 €         | 12.840,94 €                           | 0,00 €              | 12.840,94 €         | 12.840,94 €         | 0,00 €                   | 0,00 €               | 0,00%               | 98,99%           |
| 01010401 Pessoal em funções   | 888,82 €                                  | 76.166,84 €         | 0,00 €               | 76.156,95 €         | 76.156,95 €                           | 888,82 €            | 74.415,48 €         | 75.304,30 €         | 0,00 €                   | 852,65 €             | 1,17%               | 97,70%           |
| 01010402 Alterações obrigatórias de posicionamento remuneratório        | 0,00 €                                    | 5,16 €              | 0,00 €               | 0,00 €              | 0,00 €                                | 0,00 €              | 0,00 €              | 0,00 €              | 0,00 €                   | 0,00 €               | 0,00%               | 0,00%            |
| 010107 Pessoal em regime de tarefa ou avença                            | 0,00 €                                    | 15.941,42 €         | 0,00 €               | 15.825,00 €         | 15.825,00 €                           | 0,00 €              | 15.825,00 €         | 15.825,00 €         | 0,00 €                   | 0,00 €               | 0,00%               | 99,27%           |
| 010113 Subsídio de refeição   | 0,00 €                                    | 10.389,05 €         | 0,00 €               | 9.454,14 €          | 9.454,14 €                            | 0,00 €              | 9.454,14 €          | 9.454,14 €          | 0,00 €                   | 0,00 €               | 0,00%               | 91,00%           |
| 0101140101 Subsídio de Férias - Pessoal em funções                      | 0,00 €                                    | 6.246,57 €          | 0,00 €               | 6.246,47 €          | 6.246,47 €                            | 0,00 €              | 6.246,47 €          | 6.246,47 €          | 0,00 €                   | 0,00 €               | 0,00%               | 100,00%          |
| 0101140102 Alterações obrigatórias de posicionamento remuneratório      | 0,00 €                                    | 3,43 €              | 0,00 €               | 0,00 €              | 0,00 €                                | 0,00 €              | 0,00 €              | 0,00 €              | 0,00 €                   | 0,00 €               | 0,00%               | 0,00%            |
| 0101140201 Subsídio de Natal - Pessoal em funções                       | 0,00 €                                    | 6.335,15 €          | 0,00 €               | 6.335,15 €          | 6.335,15 €                            | 0,00 €              | 6.335,15 €          | 6.335,15 €          | 0,00 €                   | 0,00 €               | 0,00%               | 100,00%          |
| 0101140202 Alterações obrigatórias de posicionamento remuneratório      | 0,00 €                                    | 80,43 €             | 0,00 €               | 0,00 €              | 0,00 €                                | 0,00 €              | 0,00 €              | 0,00 €              | 0,00 €                   | 0,00 €               | 0,00%               | 0,00%            |
| <b>D1.2 Abonos Variáveis ou Eventuais</b>                               | <b>0,00 €</b>                             | <b>1.041,65 €</b>   | <b>0,00 €</b>        | <b>526,68 €</b>     | <b>526,68 €</b>                       | <b>0,00 €</b>       | <b>526,68 €</b>     | <b>526,68 €</b>     | <b>0,00 €</b>            | <b>0,00 €</b>        | <b>0,00%</b>        | <b>50,56%</b>    |
| 010202 Horas extraordinárias  | 0,00 €                                    | 100,00 €            | 0,00 €               | 58,16 €             | 58,16 €                               | 0,00 €              | 58,16 €             | 58,16 €             | 0,00 €                   | 0,00 €               | 0,00%               | 58,16%           |
| 010204 Ajudas de custo  | 0,00 €                                    | 100,00 €            | 0,00 €               | 0,00 €              | 0,00 €                                | 0,00 €              | 0,00 €              | 0,00 €              | 0,00 €                   | 0,00 €               | 0,00%               | 0,00%            |
| 010205 Abono para falhas  | 0,00 €                                    | 5,00 €              | 0,00 €               | 0,00 €              | 0,00 €                                | 0,00 €              | 0,00 €              | 0,00 €              | 0,00 €                   | 0,00 €               | 0,00%               | 0,00%            |
| 010206 Formação   | 0,00 €                                    | 5,00 €              | 0,00 €               | 0,00 €              | 0,00 €                                | 0,00 €              | 0,00 €              | 0,00 €              | 0,00 €                   | 0,00 €               | 0,00%               | 0,00%            |
| 010212 Indemnizações por cessação de funções                            | 0,00 €                                    | 5,00 €              | 0,00 €               | 0,00 €              | 0,00 €                                | 0,00 €              | 0,00 €              | 0,00 €              | 0,00 €                   | 0,00 €               | 0,00%               | 0,00%            |
| 01021301 Senhas de Presença   | 0,00 €                                    | 826,65 €            | 0,00 €               | 468,52 €            | 468,52 €                              | 0,00 €              | 468,52 €            | 468,52 €            | 0,00 €                   | 0,00 €               | 0,00%               | 56,68%           |
| <b>Subtotal</b>   | <b>888,82 €</b>                           | <b>129.181,82 €</b> | <b>0,00 €</b>        | <b>127.385,33 €</b> | <b>127.385,33 €</b>                   | <b>888,82 €</b>     | <b>125.643,86 €</b> | <b>126.532,68 €</b> | <b>0,00 €</b>            | <b>852,65 €</b>      | <b>0,69%</b>        | <b>97,26%</b>    |



# UNIÃO DAS FREGUESIAS DE ACHETE, AZOIA DE BAIXO E PÓVOA DE SANTARÉM

Demonstração da Execução Orçamental de Despesa  
DE 01/01/2021 ATÉ 31/12/2021

510833837

Rua de Santa Maria de Acheite, n.º 10 - Casais da Igreja  
2000-336 Acheite

| Rubrica   | Despesas por pagar de períodos anteriores |                      |               |                     | Despesas pagas líquidas de reposições |                     |               |                          | Grau de execução     |                     |                  |
|---|---|----------------------|---------------|---------------------|---------------------------------------|---------------------|---------------|--------------------------|----------------------|---------------------|------------------|
|   | Dotações corrigidas                       | Cativos / descativos | Compromissos  | Obrigações          | Períodos anteriores                   | Período corrente    | Total         | Compromissos a transitar | Obrigações por pagar | Períodos anteriores | Período corrente |
|   |   |                      |               |                     |                                       |                     |               |                          |                      |                     |                  |
| <b>D1.3 Segurança social</b>                                      | <b>0,00 €</b>                             | <b>35.175,00 €</b>   | <b>0,00 €</b> | <b>34.783,89 €</b>  | <b>0,00 €</b>                         | <b>34.783,89 €</b>  | <b>0,00 €</b> | <b>0,00 €</b>            | <b>0,00 €</b>        | <b>0,00%</b>        | <b>98,89%</b>    |
| 010301 Encargos com a saúde                                       | 0,00 €                                    | 3.363,00 €           | 0,00 €        | 3.242,26 €          | 0,00 €                                | 3.242,26 €          | 0,00 €        | 0,00 €                   | 0,00 €               | 0,00%               | 96,41%           |
| 01030501 Assistência na doença dos funcionários públicos (ADSE)   | 0,00 €                                    | 2.550,00 €           | 0,00 €        | 2.345,90 €          | 0,00 €                                | 2.345,90 €          | 0,00 €        | 0,00 €                   | 0,00 €               | 0,00%               | 92,00%           |
| 0103050201 Caixa Geral de Aposentações                            | 0,00 €                                    | 5.500,00 €           | 0,00 €        | 5.471,51 €          | 0,00 €                                | 5.471,51 €          | 0,00 €        | 0,00 €                   | 0,00 €               | 0,00%               | 99,48%           |
| 0103050202 Segurança social - Regime geral                        | 0,00 €                                    | 15.440,00 €          | 0,00 €        | 15.405,44 €         | 0,00 €                                | 15.405,44 €         | 0,00 €        | 0,00 €                   | 0,00 €               | 0,00%               | 99,78%           |
| 0103050301 Segurança social - Independentes                       | 0,00 €                                    | 2.552,00 €           | 0,00 €        | 2.551,47 €          | 0,00 €                                | 2.551,47 €          | 0,00 €        | 0,00 €                   | 0,00 €               | 0,00%               | 99,98%           |
| 01030901 Seguros de acidentes no trabalho e doenças profissionais | 0,00 €                                    | 5.770,00 €           | 0,00 €        | 5.767,31 €          | 0,00 €                                | 5.767,31 €          | 0,00 €        | 0,00 €                   | 0,00 €               | 0,00%               | 99,95%           |
| <b>D2 Aquisição de bens e serviços</b>                            | <b>763,25 €</b>                           | <b>123.811,63 €</b>  | <b>0,00 €</b> | <b>111.600,85 €</b> | <b>730,19 €</b>                       | <b>109.153,21 €</b> | <b>0,00 €</b> | <b>1.717,45 €</b>        | <b>0,59%</b>         | <b>88,16%</b>       |                  |
| 020101 Matérias-primas e subsidiárias                             | 0,00 €                                    | 4.600,00 €           | 0,00 €        | 4.300,59 €          | 0,00 €                                | 4.283,62 €          | 0,00 €        | 16,97 €                  | 0,00%                | 93,12%              |                  |
| 02010201 Gasolina   | 35,00 €                                   | 1.425,00 €           | 0,00 €        | 1.375,21 €          | 35,00 €                               | 1.301,43 €          | 0,00 €        | 38,78 €                  | 2,46%                | 91,33%              |                  |
| 02010202 Gasóleo  | 568,86 €                                  | 15.820,00 €          | 0,00 €        | 15.818,59 €         | 535,80 €                              | 14.153,88 €         | 0,00 €        | 1.128,91 €               | 3,39%                | 89,47%              |                  |
| 02010299 Outros   | 0,00 €                                    | 500,00 €             | 0,00 €        | 444,21 €            | 0,00 €                                | 444,21 €            | 0,00 €        | 0,00 €                   | 0,00%                | 88,84%              |                  |
| 020103 Munições, explosivos e artificios                          | 0,00 €                                    | 5,00 €               | 0,00 €        | 0,00 €              | 0,00 €                                | 0,00 €              | 0,00 €        | 0,00 €                   | 0,00%                | 0,00%               |                  |
| 020104 Limpeza e higiene  | 0,00 €                                    | 4.250,00 €           | 0,00 €        | 3.572,38 €          | 0,00 €                                | 3.572,38 €          | 0,00 €        | 0,00 €                   | 0,00%                | 84,06%              |                  |
| 020105 Alimentação - Refeições confeccionadas                     | 0,00 €                                    | 530,00 €             | 0,00 €        | 523,66 €            | 0,00 €                                | 523,66 €            | 0,00 €        | 0,00 €                   | 0,00%                | 98,80%              |                  |
| 020106 Alimentação - Géneros para confeccionar                    | 0,00 €                                    | 250,00 €             | 0,00 €        | 0,00 €              | 0,00 €                                | 0,00 €              | 0,00 €        | 0,00 €                   | 0,00%                | 0,00%               |                  |
| 020107 Vestuário e artigos pessoais                               | 0,00 €                                    | 720,00 €             | 0,00 €        | 684,95 €            | 0,00 €                                | 684,95 €            | 0,00 €        | 0,00 €                   | 0,00%                | 95,13%              |                  |
| 020108 Material de escritório                                     | 94,12 €                                   | 2.255,00 €           | 0,00 €        | 2.019,36 €          | 94,12 €                               | 1.925,24 €          | 0,00 €        | 0,00 €                   | 4,17%                | 85,38%              |                  |
| 02010901 Herbicidas e Outros                                      | 0,00 €                                    | 2.470,00 €           | 0,00 €        | 2.270,86 €          | 0,00 €                                | 2.270,86 €          | 0,00 €        | 0,00 €                   | 0,00%                | 91,94%              |                  |
| 020110 Produtos vendidos nas farmácias                            | 0,00 €                                    | 100,00 €             | 0,00 €        | 0,00 €              | 0,00 €                                | 0,00 €              | 0,00 €        | 0,00 €                   | 0,00%                | 0,00%               |                  |
| <b>Subtotal</b>   | <b>888,82 €</b>                           | <b>164.356,82 €</b>  | <b>0,00 €</b> | <b>162.169,22 €</b> | <b>888,82 €</b>                       | <b>160.427,75 €</b> | <b>0,00 €</b> | <b>852,65 €</b>          | <b>0,54%</b>         | <b>97,61%</b>       |                  |

| Rubrica  | Despesas por pagar de períodos anteriores |                      |               |                     | Despesas pagas líquidas de reposições |                     |                     |                          | Grau de execução     |                     |                  |  |
|--|---|----------------------|---------------|---------------------|---------------------------------------|---------------------|---------------------|--------------------------|----------------------|---------------------|------------------|--|
|  | Dotações corrigidas                       | Cativos / descativos | Compromissos  | Obrigações          | Períodos anteriores                   | Período corrente    | Total               | Compromissos a transitar | Obrigações por pagar | Períodos anteriores | Período corrente |  |
|  |   |                      |               |                     |                                       |                     |                     |                          |                      |                     |                  |  |
| 020112 Material de transporte - Peças          | 0,00 €                                    | 2.100,00 €           | 0,00 €        | 1.572,77 €          | 0,00 €                                | 1.572,77 €          | 1.572,77 €          | 0,00 €                   | 0,00 €               | 0,00%               | 74,89%           |  |
| 020113 Material de consumo hotelheiro          | 0,00 €                                    | 50,00 €              | 0,00 €        | 0,00 €              | 0,00 €                                | 0,00 €              | 0,00 €              | 0,00 €                   | 0,00 €               | 0,00%               | 0,00%            |  |
| 020115 Prémios, condecorações e ofertas        | 0,00 €                                    | 1.300,00 €           | 0,00 €        | 901,92 €            | 0,00 €                                | 901,92 €            | 901,92 €            | 0,00 €                   | 0,00 €               | 0,00%               | 69,38%           |  |
| 0201160301 Produtos de CTT                     | 0,00 €                                    | 3.000,00 €           | 0,00 €        | 2.461,58 €          | 0,00 €                                | 2.461,58 €          | 2.461,58 €          | 0,00 €                   | 0,00 €               | 0,00%               | 82,05%           |  |
| 020117 Ferramentas e utensílios                | 0,00 €                                    | 2.600,00 €           | 0,00 €        | 2.056,92 €          | 0,00 €                                | 2.056,92 €          | 2.054,29 €          | 0,00 €                   | 2,63 €               | 0,00%               | 79,01%           |  |
| 020118 Livros e documentação técnica           | 0,00 €                                    | 50,00 €              | 0,00 €        | 0,00 €              | 0,00 €                                | 0,00 €              | 0,00 €              | 0,00 €                   | 0,00 €               | 0,00%               | 0,00%            |  |
| 020119 Artigos honoríficos e de decoração      | 0,00 €                                    | 290,00 €             | 0,00 €        | 12,50 €             | 0,00 €                                | 12,50 €             | 12,50 €             | 0,00 €                   | 0,00 €               | 0,00%               | 4,31%            |  |
| 020120 Material de educação, cultura e recreio | 0,00 €                                    | 750,00 €             | 0,00 €        | 184,50 €            | 0,00 €                                | 184,50 €            | 184,50 €            | 0,00 €                   | 0,00 €               | 0,00%               | 24,60%           |  |
| 020121 Outros bens                             | 0,00 €                                    | 1.650,00 €           | 0,00 €        | 1.522,31 €          | 0,00 €                                | 1.522,31 €          | 1.522,31 €          | 0,00 €                   | 0,00 €               | 0,00%               | 92,26%           |  |
| 02020101 Água                                  | 0,00 €                                    | 5.000,00 €           | 0,00 €        | 4.812,90 €          | 0,00 €                                | 4.812,90 €          | 4.812,90 €          | 0,00 €                   | 0,00 €               | 0,00%               | 96,26%           |  |
| 02020102 Eletricidade                          | 0,00 €                                    | 6.250,00 €           | 0,00 €        | 5.320,00 €          | 0,00 €                                | 5.320,00 €          | 5.109,36 €          | 0,00 €                   | 210,64 €             | 0,00%               | 81,75%           |  |
| 020202 Limpeza e higiene                       | 0,00 €                                    | 37,00 €              | 0,00 €        | 0,00 €              | 0,00 €                                | 0,00 €              | 0,00 €              | 0,00 €                   | 0,00 €               | 0,00%               | 0,00%            |  |
| 020203 Conservação de bens                     | 24,15 €                                   | 13.580,00 €          | 0,00 €        | 12.573,49 €         | 24,15 €                               | 12.524,50 €         | 12.548,65 €         | 0,00 €                   | 24,84 €              | 0,18%               | 92,23%           |  |
| 020205 Locação de material de informática      | 0,00 €                                    | 1.000,00 €           | 0,00 €        | 513,04 €            | 0,00 €                                | 513,04 €            | 513,04 €            | 0,00 €                   | 0,00 €               | 0,00%               | 51,30%           |  |
| 020209 Comunicações                            | 0,00 €                                    | 3.950,00 €           | 0,00 €        | 3.811,15 €          | 0,00 €                                | 3.537,75 €          | 3.537,75 €          | 0,00 €                   | 273,40 €             | 0,00%               | 89,56%           |  |
| 02021001 Subsídio de transporte                | 0,00 €                                    | 1.450,00 €           | 0,00 €        | 1.288,32 €          | 0,00 €                                | 1.288,32 €          | 1.288,32 €          | 0,00 €                   | 0,00 €               | 0,00%               | 88,85%           |  |
| 02021002 Outros                                | 0,00 €                                    | 300,00 €             | 0,00 €        | 0,00 €              | 0,00 €                                | 0,00 €              | 0,00 €              | 0,00 €                   | 0,00 €               | 0,00%               | 0,00%            |  |
| 020211 Representação dos serviços              | 0,00 €                                    | 125,00 €             | 0,00 €        | 0,00 €              | 0,00 €                                | 0,00 €              | 0,00 €              | 0,00 €                   | 0,00 €               | 0,00%               | 0,00%            |  |
| 02021201 Seguro de viaturas                    | 0,00 €                                    | 3.500,00 €           | 0,00 €        | 3.163,73 €          | 0,00 €                                | 3.163,73 €          | 3.163,73 €          | 0,00 €                   | 0,00 €               | 0,00%               | 90,39%           |  |
| 02021202 Seguro de equipamento                 | 0,00 €                                    | 1.500,00 €           | 0,00 €        | 1.489,62 €          | 0,00 €                                | 1.489,62 €          | 1.489,62 €          | 0,00 €                   | 0,00 €               | 0,00%               | 99,31%           |  |
| 02021203 Seguro POC'S                          | 0,00 €                                    | 1.270,00 €           | 0,00 €        | 622,51 €            | 0,00 €                                | 622,51 €            | 622,51 €            | 0,00 €                   | 0,00 €               | 0,00%               | 49,02%           |  |
| <b>Subtotal</b>                                | <b>888,82 €</b>                           | <b>164.356,82 €</b>  | <b>0,00 €</b> | <b>162.169,22 €</b> | <b>888,82 €</b>                       | <b>160.427,75 €</b> | <b>161.316,57 €</b> | <b>0,00 €</b>            | <b>852,65 €</b>      | <b>0,54%</b>        | <b>97,61%</b>    |  |



# UNIÃO DAS FREGUESIAS DE ACHETE, AZOIA DE BAIXO E PÓVOA DE SANTARÉM

Demonstração da Execução Orçamental de Despesa  
DE 01/01/2021 ATÉ 31/12/2021

510833837

Rua de Santa Maria de Achete, n.º 10 - Casais da Igreja  
2000-336 Achete

| Rubrica  | Despesas por pagar de períodos anteriores | Dotações corrigidas | Cativos / descativos | Compromissos        | Obrigações          | Despesas pagas líquidas de reposições |                     |                     | Grau de execução         |                      |                    |
|--|---|---------------------|----------------------|---------------------|---------------------|---------------------------------------|---------------------|---------------------|--------------------------|----------------------|--------------------|
|  |   |                     |                      |                     |                     | Períodos anteriores                   | Período corrente    | Total               | Compromissos a transitar | Obrigações por pagar | Período anteriores |
| 02021204 Seguros - Outros                            | 0,00 €                                    | 5,00 €              | 0,00 €               | 0,00 €              | 0,00 €              | 0,00 €                                | 0,00 €              | 0,00 €              | 0,00 €                   | 0,00%                | 0,00%              |
| 020213 Deslocações e estadas                         | 0,00 €                                    | 50,00 €             | 0,00 €               | 0,00 €              | 0,00 €              | 0,00 €                                | 0,00 €              | 0,00 €              | 0,00 €                   | 0,00%                | 0,00%              |
| 020214 Estudos, pareceres, projectos e consultadoria | 0,00 €                                    | 11.650,00 €         | 0,00 €               | 10.891,65 €         | 10.891,65 €         | 0,00 €                                | 10.891,65 €         | 10.891,65 €         | 0,00 €                   | 0,00%                | 93,49%             |
| 020215 Formação                                      | 0,00 €                                    | 824,63 €            | 0,00 €               | 400,00 €            | 400,00 €            | 0,00 €                                | 400,00 €            | 400,00 €            | 0,00 €                   | 0,00%                | 48,51%             |
| 020217 Publicidade                                   | 0,00 €                                    | 1.350,00 €          | 0,00 €               | 1.205,40 €          | 1.205,40 €          | 0,00 €                                | 1.205,40 €          | 1.205,40 €          | 0,00 €                   | 0,00%                | 89,29%             |
| 020218 Vigilância e segurança                        | 0,00 €                                    | 1.245,00 €          | 0,00 €               | 901,36 €            | 901,36 €            | 0,00 €                                | 901,36 €            | 901,36 €            | 0,00 €                   | 0,00%                | 72,40%             |
| 020219 Assistência técnica                           | 0,00 €                                    | 4.750,00 €          | 0,00 €               | 3.923,43 €          | 3.923,43 €          | 0,00 €                                | 3.923,43 €          | 3.923,43 €          | 0,00 €                   | 0,00%                | 82,60%             |
| 020224 Encargos de cobrança de receitas              | 0,00 €                                    | 550,00 €            | 0,00 €               | 441,23 €            | 441,23 €            | 0,00 €                                | 441,23 €            | 441,23 €            | 0,00 €                   | 0,00%                | 80,22%             |
| 020225 Outros serviços                               | 41,12 €                                   | 20.710,00 €         | 0,00 €               | 20.520,71 €         | 20.520,71 €         | 41,12 €                               | 20.458,31 €         | 20.499,43 €         | 0,00 €                   | 0,20%                | 98,78%             |
| <b>D3 Juros e outros encargos</b>                    | <b>0,00 €</b>                             | <b>250,00 €</b>     | <b>0,00 €</b>        | <b>46,80 €</b>      | <b>46,80 €</b>      | <b>0,00 €</b>                         | <b>46,80 €</b>      | <b>46,80 €</b>      | <b>0,00 €</b>            | <b>0,00%</b>         | <b>18,72%</b>      |
| 030601 Outros encargos financeiros                   | 0,00 €                                    | 250,00 €            | 0,00 €               | 46,80 €             | 46,80 €             | 0,00 €                                | 46,80 €             | 46,80 €             | 0,00 €                   | 0,00%                | 18,72%             |
| D4 Transferências e subsídios correntes              | 0,00 €                                    | 21.140,29 €         | 0,00 €               | 19.071,56 €         | 19.071,56 €         | 0,00 €                                | 19.071,56 €         | 19.071,56 €         | 0,00 €                   | 0,00%                | 90,21%             |
| D4.1 Transferências correntes                        | 0,00 €                                    | 21.140,29 €         | 0,00 €               | 19.071,56 €         | 19.071,56 €         | 0,00 €                                | 19.071,56 €         | 19.071,56 €         | 0,00 €                   | 0,00%                | 90,21%             |
| D4.1.1 Administrações Públicas                       | 0,00 €                                    | 640,29 €            | 0,00 €               | 640,29 €            | 640,29 €            | 0,00 €                                | 640,29 €            | 640,29 €            | 0,00 €                   | 0,00%                | 100,00%            |
| <b>D4.1.1.5 Administrações Públicas</b>              | <b>0,00 €</b>                             | <b>640,29 €</b>     | <b>0,00 €</b>        | <b>640,29 €</b>     | <b>640,29 €</b>     | <b>0,00 €</b>                         | <b>640,29 €</b>     | <b>640,29 €</b>     | <b>0,00 €</b>            | <b>0,00%</b>         | <b>100,00%</b>     |
| 0405010501 ANAFRE                                    | 0,00 €                                    | 640,29 €            | 0,00 €               | 640,29 €            | 640,29 €            | 0,00 €                                | 640,29 €            | 640,29 €            | 0,00 €                   | 0,00%                | 100,00%            |
| <b>D4.1.2 Entidades do setor não lucrativo</b>       | <b>0,00 €</b>                             | <b>2.850,00 €</b>   | <b>0,00 €</b>        | <b>1.630,00 €</b>   | <b>1.630,00 €</b>   | <b>0,00 €</b>                         | <b>1.630,00 €</b>   | <b>1.630,00 €</b>   | <b>0,00 €</b>            | <b>0,00%</b>         | <b>57,19%</b>      |
| 040701 Instituições sem fins lucrativos              | 0,00 €                                    | 2.850,00 €          | 0,00 €               | 1.630,00 €          | 1.630,00 €          | 0,00 €                                | 1.630,00 €          | 1.630,00 €          | 0,00 €                   | 0,00%                | 57,19%             |
| <b>D4.1.3 Famílias</b>                               | <b>0,00 €</b>                             | <b>17.650,00 €</b>  | <b>0,00 €</b>        | <b>16.801,27 €</b>  | <b>16.801,27 €</b>  | <b>0,00 €</b>                         | <b>16.801,27 €</b>  | <b>16.801,27 €</b>  | <b>0,00 €</b>            | <b>0,00%</b>         | <b>95,19%</b>      |
| 04080201 Programas ocupacionais                      | 0,00 €                                    | 16.650,00 €         | 0,00 €               | 16.249,63 €         | 16.249,63 €         | 0,00 €                                | 16.249,63 €         | 16.249,63 €         | 0,00 €                   | 0,00%                | 97,60%             |
| <b>Subtotal</b>                                      | <b>1.652,07 €</b>                         | <b>291.908,74 €</b> | <b>0,00 €</b>        | <b>276.087,16 €</b> | <b>276.087,16 €</b> | <b>1.619,01 €</b>                     | <b>271.898,05 €</b> | <b>273.517,06 €</b> | <b>0,00 €</b>            | <b>0,55%</b>         | <b>93,14%</b>      |





# UNIÃO DAS FREGUESIAS DE ACHETE, AZOIA DE BAIXO E PÓVOA DE SANTARÉM

Demonstração da Execução Orçamental de Despesa  
DE 01/01/2021 ATÉ 31/12/2021

510833837

Rua de Santa Maria de Acheite, n.º 10 - Casais da Igreja  
2000-336 Acheite

| Rubrica   | Despesas por pagar de períodos anteriores |   |                     |                     | Cativos / descontivos | Compromissos        |                     |                    | Despesas pagas líquidas de reposições |                      |                     | Grau de execução |  |
|---|---|---|---------------------|---------------------|-----------------------|---------------------|---------------------|--------------------|---------------------------------------|----------------------|---------------------|------------------|--|
|   | Dotações corrigidas                       | Despesas por pagar de períodos anteriores | Obrigações          | Compromissos        |                       | Períodos anteriores | Período corrente    | Total              | Compromissos a transitar              | Obrigações por pagar | Períodos anteriores | Período corrente |  |
| 0408020201 Acção Social para Apoio a Carências        | 1.000,00 €                                | 0,00 €                                    | 551,64 €            | 551,64 €            | 0,00 €                | 551,64 €            | 551,64 €            | 0,00 €             | 0,00 €                                | 0,00%                | 55,16%              |                  |  |
| <b>D5 Outras despesas correntes</b>                   | <b>6.000,00 €</b>                         | <b>0,00 €</b>                             | <b>2.245,63 €</b>   | <b>2.245,63 €</b>   | <b>0,00 €</b>         | <b>2.245,63 €</b>   | <b>2.245,63 €</b>   | <b>0,00 €</b>      | <b>0,00 €</b>                         | <b>0,00%</b>         | <b>37,43%</b>       |                  |  |
| 06020304 Serviços bancários                           | 450,00 €                                  | 0,00 €                                    | 359,98 €            | 359,98 €            | 0,00 €                | 359,98 €            | 359,98 €            | 0,00 €             | 0,00 €                                | 0,00%                | 80,00%              |                  |  |
| 0602030501 Apoio a Escolas                            | 800,00 €                                  | 0,00 €                                    | 87,75 €             | 87,75 €             | 0,00 €                | 87,75 €             | 87,75 €             | 0,00 €             | 0,00 €                                | 0,00%                | 10,97%              |                  |  |
| 0602030502 Festas e Comemorações                      | 300,00 €                                  | 0,00 €                                    | 0,00 €              | 0,00 €              | 0,00 €                | 0,00 €              | 0,00 €              | 0,00 €             | 0,00 €                                | 0,00%                | 0,00%               |                  |  |
| 0602030503 Passeio do Idoso                           | 50,00 €                                   | 0,00 €                                    | 0,00 €              | 0,00 €              | 0,00 €                | 0,00 €              | 0,00 €              | 0,00 €             | 0,00 €                                | 0,00%                | 0,00%               |                  |  |
| 0602030504 Outras                                     | 4.400,00 €                                | 0,00 €                                    | 1.797,90 €          | 1.797,90 €          | 0,00 €                | 1.797,90 €          | 1.797,90 €          | 0,00 €             | 0,00 €                                | 0,00%                | 40,86%              |                  |  |
| <b>Total Correntes</b>                                | <b>1.652,07 €</b>                         | <b>0,00 €</b>                             | <b>315.558,74 €</b> | <b>295.134,06 €</b> | <b>0,00 €</b>         | <b>295.134,06 €</b> | <b>292.563,96 €</b> | <b>0,00 €</b>      | <b>2.570,10 €</b>                     | <b>0,51%</b>         | <b>92,20%</b>       |                  |  |
| <b>D6 Aquisição de bens de capital</b>                | <b>122.302,12 €</b>                       | <b>531.017,32 €</b>                       | <b>328.116,26 €</b> | <b>424.776,53 €</b> | <b>0,00 €</b>         | <b>205.810,69 €</b> | <b>224.839,23 €</b> | <b>96.660,27 €</b> | <b>103.277,03 €</b>                   | <b>3,58%</b>         | <b>38,76%</b>       |                  |  |
| 07010203 Reparação e beneficiação                     | 50,00 €                                   | 0,00 €                                    | 0,00 €              | 0,00 €              | 0,00 €                | 0,00 €              | 0,00 €              | 0,00 €             | 0,00 €                                | 0,00%                | 0,00%               |                  |  |
| 07010301 Instalações de serviços                      | 10.300,00 €                               | 0,00 €                                    | 9.948,43 €          | 9.948,43 €          | 0,00 €                | 9.948,43 €          | 9.948,43 €          | 0,00 €             | 0,00 €                                | 0,00%                | 96,59%              |                  |  |
| 07010305 Escolas                                      | 14.000,00 €                               | 0,00 €                                    | 13.788,32 €         | 13.788,32 €         | 0,00 €                | 13.788,32 €         | 13.788,32 €         | 0,00 €             | 0,00 €                                | 0,00%                | 98,49%              |                  |  |
| 07010307 Outros                                       | 1.500,00 €                                | 0,00 €                                    | 708,08 €            | 708,08 €            | 0,00 €                | 708,08 €            | 708,08 €            | 0,00 €             | 0,00 €                                | 0,00%                | 47,21%              |                  |  |
| 07010401 Viadutos, arruamentos e obras complementares | 34.090,51 €                               | 263.189,81 €                              | 139.224,77 €        | 235.885,04 €        | 0,00 €                | 105.130,81 €        | 124.159,35 €        | 96.660,27 €        | 15.065,42 €                           | 7,23%                | 39,94%              |                  |  |
| 07010405 Parques e jardins                            | 0,00 €                                    | 30.950,00 €                               | 29.995,65 €         | 29.995,65 €         | 0,00 €                | 29.995,65 €         | 29.995,65 €         | 0,00 €             | 0,00 €                                | 0,00%                | 96,92%              |                  |  |
| 07010406 Instalações desportivas e recreativas        | 0,00 €                                    | 50,00 €                                   | 0,00 €              | 0,00 €              | 0,00 €                | 0,00 €              | 0,00 €              | 0,00 €             | 0,00 €                                | 0,00%                | 0,00%               |                  |  |
| 07010408 Viação rural                                 | 88.211,61 €                               | 93.211,61 €                               | 91.340,93 €         | 91.340,93 €         | 0,00 €                | 3.129,32 €          | 3.129,32 €          | 0,00 €             | 88.211,61 €                           | 0,00%                | 3,36%               |                  |  |
| 07010409 Sinalização e trânsito                       | 0,00 €                                    | 23.950,00 €                               | 22.548,66 €         | 22.548,66 €         | 0,00 €                | 22.548,66 €         | 22.548,66 €         | 0,00 €             | 0,00 €                                | 0,00%                | 94,15%              |                  |  |
| 07010412 Cemitérios                                   | 0,00 €                                    | 3.700,00 €                                | 3.198,20 €          | 3.198,20 €          | 0,00 €                | 3.198,20 €          | 3.198,20 €          | 0,00 €             | 0,00 €                                | 0,00%                | 86,44%              |                  |  |
| <b>Subtotal</b>                                       | <b>1.652,07 €</b>                         | <b>315.558,74 €</b>                       | <b>295.134,06 €</b> | <b>295.134,06 €</b> | <b>0,00 €</b>         | <b>290.944,95 €</b> | <b>292.563,96 €</b> | <b>0,00 €</b>      | <b>2.570,10 €</b>                     | <b>0,51%</b>         | <b>92,20%</b>       |                  |  |



**UNIÃO DAS FREGUESIAS DE ACHETE, AZÓIA DE BAIXO E PÓVOA DE SANTARÉM**

510833837

Rua de Santa Maria de Achete, n.º 10 - Casais da Igreja  
2000-336 Achete

**Demonstração da Execução Orçamental de Despesa  
DE 01/01/2021 ATÉ 31/12/2021**

| Rubrica                                  | Despesas por pagar de períodos anteriores | Dotações corrigidas | Cativos / descativos | Compromissos        | Obrigações          | Despesas pagas líquidas de reposições |                     |                     | Compromissos a transitar | Obrigações por pagar | Grau de execução    |                  |
|--|---|---------------------|----------------------|---------------------|---------------------|---------------------------------------|---------------------|---------------------|--------------------------|----------------------|---------------------|------------------|
|  |   |                     |                      |                     |                     | Períodos anteriores                   | Período corrente    | Total               |                          |                      | Períodos anteriores | Período corrente |
| 07010413 Outros                          | 0,00 €                                    | 500,00 €            | 0,00 €               | 0,00 €              | 0,00 €              | 0,00 €                                | 0,00 €              | 0,00 €              | 0,00 €                   | 0,00 €               | 0,00%               | 0,00%            |
| 0701060201 Grandes Reparções em Viaturas | 0,00 €                                    | 3.500,00 €          | 0,00 €               | 3.238,09 €          | 3.238,09 €          | 3.238,09 €                            | 3.238,09 €          | 0,00 €              | 0,00 €                   | 0,00 €               | 0,00%               | 92,52%           |
| 070107 Equipamento de informática        | 0,00 €                                    | 1.500,00 €          | 0,00 €               | 299,98 €            | 299,98 €            | 299,98 €                              | 299,98 €            | 0,00 €              | 0,00 €                   | 0,00 €               | 0,00%               | 20,00%           |
| 070108 Software informático              | 0,00 €                                    | 250,00 €            | 0,00 €               | 0,00 €              | 0,00 €              | 0,00 €                                | 0,00 €              | 0,00 €              | 0,00 €                   | 0,00 €               | 0,00%               | 0,00%            |
| 070109 Equipamento administrativo        | 0,00 €                                    | 6.000,00 €          | 0,00 €               | 5.634,22 €          | 5.634,22 €          | 5.634,22 €                            | 5.634,22 €          | 0,00 €              | 0,00 €                   | 0,00 €               | 0,00%               | 93,90%           |
| 070111 Ferramentas e utensílios          | 0,00 €                                    | 2.500,00 €          | 0,00 €               | 1.652,55 €          | 1.652,55 €          | 1.652,55 €                            | 1.652,55 €          | 0,00 €              | 0,00 €                   | 0,00 €               | 0,00%               | 66,10%           |
| 070115 Outros investimentos              | 0,00 €                                    | 70.573,16 €         | 0,00 €               | 1.245,66 €          | 1.245,66 €          | 1.245,66 €                            | 1.245,66 €          | 0,00 €              | 0,00 €                   | 0,00 €               | 0,00%               | 1,77%            |
| 07020701 Aquisição de trator             | 0,00 €                                    | 5.292,74 €          | 0,00 €               | 5.292,72 €          | 5.292,72 €          | 5.292,72 €                            | 5.292,72 €          | 0,00 €              | 0,00 €                   | 0,00 €               | 0,00%               | 100,00%          |
| D7 Transferência e subsídios de capital  | 0,00 €                                    | 3.000,00 €          | 0,00 €               | 2.500,00 €          | 2.500,00 €          | 2.500,00 €                            | 2.500,00 €          | 0,00 €              | 0,00 €                   | 0,00 €               | 0,00%               | 83,33%           |
| D7.1 Transferências de capital           | 0,00 €                                    | 3.000,00 €          | 0,00 €               | 2.500,00 €          | 2.500,00 €          | 2.500,00 €                            | 2.500,00 €          | 0,00 €              | 0,00 €                   | 0,00 €               | 0,00%               | 83,33%           |
| <b>D7.1.2 Transferências de capital</b>  | <b>0,00 €</b>                             | <b>3.000,00 €</b>   | <b>0,00 €</b>        | <b>2.500,00 €</b>   | <b>2.500,00 €</b>   | <b>2.500,00 €</b>                     | <b>2.500,00 €</b>   | <b>0,00 €</b>       | <b>0,00 €</b>            | <b>0,00 €</b>        | <b>0,00%</b>        | <b>83,33%</b>    |
| 080701 Instituições sem fins lucrativos  | 0,00 €                                    | 3.000,00 €          | 0,00 €               | 2.500,00 €          | 2.500,00 €          | 2.500,00 €                            | 2.500,00 €          | 0,00 €              | 0,00 €                   | 0,00 €               | 0,00%               | 83,33%           |
| <b>Total Capital</b>                     | <b>122.302,12 €</b>                       | <b>534.017,32 €</b> | <b>0,00 €</b>        | <b>427.276,53 €</b> | <b>330.616,26 €</b> | <b>19.028,54 €</b>                    | <b>208.310,69 €</b> | <b>227.339,23 €</b> | <b>96.660,27 €</b>       | <b>103.277,03 €</b>  | <b>3,56%</b>        | <b>39,01%</b>    |
| <b>Total Administração Autárquica</b>    | <b>123.954,19 €</b>                       | <b>849.576,06 €</b> | <b>0,00 €</b>        | <b>722.410,59 €</b> | <b>625.750,32 €</b> | <b>20.647,55 €</b>                    | <b>499.255,64 €</b> | <b>519.903,19 €</b> | <b>96.660,27 €</b>       | <b>105.847,13 €</b>  | <b>2,43%</b>        | <b>58,77%</b>    |

Órgão executivo,

Em 26 de março de 2022  

Órgão deliberativo,

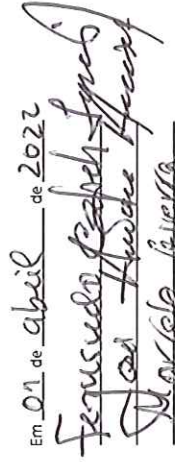
Em 01 de abril de 2022  

O Contabilista Público,

Em \_\_\_\_\_ de \_\_\_\_\_ de \_\_\_\_\_



# UNIÃO DAS FREGUESIAS DE ACHETE, AZOIA DE BAIXO E PÓVOA DE SANTARÉM

510833837

Rua de Santa Maria de Achete, n.º 10 - Casais da Igreja  
2000-336 Achete

## Demonstração da Execução Orçamental de Receita DE 01/01/2021 ATÉ 31/12/2021

| Rubrica  | Previsões Corrigidas | Receita por cobrar períodos anteriores | Receitas Liquidadas | Liquidações anuladas | Receitas cobradas brutas | Reembolsos e restituições |               |                     | Receitas cobradas líquidas |                     |   | Grau de execução    |                  |
|--|----------------------|--|---------------------|----------------------|--------------------------|---------------------------|---------------|---------------------|----------------------------|---------------------|---|---------------------|------------------|
|  |                      |  |                     |                      |                          | Emitidos                  | Pagos         | Períodos anteriores | Período corrente           | Total               | Receitas por cobrar no final do período | Períodos anteriores | Período corrente |
| R1 Receita fiscal  | 17.700,00 €          | 0,00 €                                 | 17.609,26 €         | 0,00 €               | 17.609,26 €              | 0,00 €                    | 0,00 €        | 0,00 €              | 17.609,26 €                | 17.609,26 €         | 0,00 €                                  | 0,00%               | 99,49%           |
| <b>R1.1 Impostos diretos</b>                             | <b>17.700,00 €</b>   | <b>0,00 €</b>                          | <b>17.609,26 €</b>  | <b>0,00 €</b>        | <b>17.609,26 €</b>       | <b>0,00 €</b>             | <b>0,00 €</b> | <b>0,00 €</b>       | <b>17.609,26 €</b>         | <b>17.609,26 €</b>  | <b>0,00 €</b>                           | <b>0,00%</b>        | <b>99,49%</b>    |
| 01020201 IMI - Urbanos                                   | 3.300,00 €           | 0,00 €                                 | 3.219,20 €          | 0,00 €               | 3.219,20 €               | 0,00 €                    | 0,00 €        | 0,00 €              | 3.219,20 €                 | 3.219,20 €          | 0,00 €                                  | 0,00%               | 97,55%           |
| 01020202 IMI - Rústicos                                  | 14.400,00 €          | 0,00 €                                 | 14.390,06 €         | 0,00 €               | 14.390,06 €              | 0,00 €                    | 0,00 €        | 0,00 €              | 14.390,06 €                | 14.390,06 €         | 0,00 €                                  | 0,00%               | 99,93%           |
| <b>R3 Taxas, multas e outras penalidades</b>             | <b>6.950,00 €</b>    | <b>0,00 €</b>                          | <b>6.343,86 €</b>   | <b>0,00 €</b>        | <b>6.343,86 €</b>        | <b>10,00 €</b>            | <b>0,00 €</b> | <b>0,00 €</b>       | <b>6.333,86 €</b>          | <b>6.333,86 €</b>   | <b>0,00 €</b>                           | <b>0,00%</b>        | <b>91,13%</b>    |
| 04012304 Animais   | 1.300,00 €           | 0,00 €                                 | 1.284,00 €          | 0,00 €               | 1.284,00 €               | 0,00 €                    | 0,00 €        | 0,00 €              | 1.284,00 €                 | 1.284,00 €          | 0,00 €                                  | 0,00%               | 98,77%           |
| 0401239909 Cemitérios- Inumações                         | 3.800,00 €           | 0,00 €                                 | 3.690,00 €          | 0,00 €               | 3.690,00 €               | 0,00 €                    | 0,00 €        | 0,00 €              | 3.690,00 €                 | 3.690,00 €          | 0,00 €                                  | 0,00%               | 97,11%           |
| 04019901 Atestados, Declarações e outros                 | 1.200,00 €           | 0,00 €                                 | 1.042,50 €          | 0,00 €               | 1.042,50 €               | 10,00 €                   | 0,00 €        | 0,00 €              | 1.032,50 €                 | 1.032,50 €          | 0,00 €                                  | 0,00%               | 86,04%           |
| 04019999 Outras  | 400,00 €             | 0,00 €                                 | 300,00 €            | 0,00 €               | 300,00 €                 | 0,00 €                    | 0,00 €        | 0,00 €              | 300,00 €                   | 300,00 €            | 0,00 €                                  | 0,00%               | 75,00%           |
| 040201 Juros de mora                                     | 100,00 €             | 0,00 €                                 | 27,36 €             | 0,00 €               | 27,36 €                  | 0,00 €                    | 0,00 €        | 0,00 €              | 27,36 €                    | 27,36 €             | 0,00 €                                  | 0,00%               | 27,36%           |
| 040202 Juros compensatórios                              | 100,00 €             | 0,00 €                                 | 0,00 €              | 0,00 €               | 0,00 €                   | 0,00 €                    | 0,00 €        | 0,00 €              | 0,00 €                     | 0,00 €              | 0,00 €                                  | 0,00%               | 0,00%            |
| 040299 Multas e penalidades diversas                     | 50,00 €              | 0,00 €                                 | 0,00 €              | 0,00 €               | 0,00 €                   | 0,00 €                    | 0,00 €        | 0,00 €              | 0,00 €                     | 0,00 €              | 0,00 €                                  | 0,00%               | 0,00%            |
| <b>R4 Rendimentos de propriedade</b>                     | <b>150,00 €</b>      | <b>0,00 €</b>                          | <b>41,36 €</b>      | <b>0,00 €</b>        | <b>41,36 €</b>           | <b>0,00 €</b>             | <b>0,00 €</b> | <b>0,00 €</b>       | <b>41,36 €</b>             | <b>41,36 €</b>      | <b>0,00 €</b>                           | <b>0,00%</b>        | <b>27,57%</b>    |
| 050201 Bancos e outras instituições financeiras          | 150,00 €             | 0,00 €                                 | 41,36 €             | 0,00 €               | 41,36 €                  | 0,00 €                    | 0,00 €        | 0,00 €              | 41,36 €                    | 41,36 €             | 0,00 €                                  | 0,00%               | 27,57%           |
| R5 Transferências e subsídios correntes                  | 285.013,47 €         | 0,00 €                                 | 287.913,51 €        | 0,00 €               | 287.913,51 €             | 0,00 €                    | 0,00 €        | 0,00 €              | 287.913,51 €               | 287.913,51 €        | 0,00 €                                  | 0,00%               | 101,02%          |
| R5.1 Transferências correntes                            | 285.013,47 €         | 0,00 €                                 | 287.913,51 €        | 0,00 €               | 287.913,51 €             | 0,00 €                    | 0,00 €        | 0,00 €              | 287.913,51 €               | 287.913,51 €        | 0,00 €                                  | 0,00%               | 101,02%          |
| R5.1.1 Administrações Públicas                           | 284.513,47 €         | 0,00 €                                 | 287.913,51 €        | 0,00 €               | 287.913,51 €             | 0,00 €                    | 0,00 €        | 0,00 €              | 287.913,51 €               | 287.913,51 €        | 0,00 €                                  | 0,00%               | 101,20%          |
| <b>R5.1.1.1 Administração Central - Estado Português</b> | <b>169.484,13 €</b>  | <b>0,00 €</b>                          | <b>169.484,13 €</b> | <b>0,00 €</b>        | <b>169.484,13 €</b>      | <b>0,00 €</b>             | <b>0,00 €</b> | <b>0,00 €</b>       | <b>169.484,13 €</b>        | <b>169.484,13 €</b> | <b>0,00 €</b>                           | <b>0,00%</b>        | <b>100,00%</b>   |
| 06030104 Fundo de Financiamento das Freguesias           | 109.880,00 €         | 0,00 €                                 | 109.880,00 €        | 0,00 €               | 109.880,00 €             | 0,00 €                    | 0,00 €        | 0,00 €              | 109.880,00 €               | 109.880,00 €        | 0,00 €                                  | 0,00%               | 100,00%          |
| <b>SubTotal</b>  | <b>24.800,00 €</b>   | <b>0,00 €</b>                          | <b>23.994,48 €</b>  | <b>0,00 €</b>        | <b>23.994,48 €</b>       | <b>10,00 €</b>            | <b>0,00 €</b> | <b>0,00 €</b>       | <b>23.984,48 €</b>         | <b>23.984,48 €</b>  | <b>0,00 €</b>                           | <b>0,00%</b>        | <b>96,71%</b>    |



# UNIÃO DAS FREGUESIAS DE ACHETE, AZOIA DE BAIXO E PÓVOA DE SANTARÉM

510833837

Rua de Santa Maria de Achete, n.º 10 - Casais da Igreja  
2000-336 Achete

Demonstração da Execução Orçamental de Receita  
DE 01/01/2021 ATÉ 31/12/2021

| Rubrica   | Previsões Corrigidas | Receita por cobrar períodos anteriores | Reembolsos e restituições |                |                     | Receitas cobradas líquidas |                     |   | Grau de execução    |                  |  |
|---|----------------------|--|---------------------------|----------------|---------------------|----------------------------|---------------------|---|---------------------|------------------|--|
|   |                      |  | Emitidos                  | Pagos          | Períodos anteriores | Período corrente           | Total               | Receitas por cobrar no final do período | Períodos anteriores | Período corrente |  |
| 06030105 Artigo 38.º, n.º 8 da Lei 73/2013                                    | 6.536,00 €           | 0,00 €                                 | 0,00 €                    | 0,00 €         | 0,00 €              | 0,00 €                     | 6.536,00 €          | 0,00 €                                  | 0,00 €              | 100,00%          |  |
| 06030106 Transferência de Competências - Lei n.º 50/2018                      | 53.068,13 €          | 0,00 €                                 | 0,00 €                    | 0,00 €         | 0,00 €              | 0,00 €                     | 53.068,13 €         | 0,00 €                                  | 0,00 €              | 100,00%          |  |
| <b>RS.1.1.2 Administração Central - Outras entidades</b>                      | <b>12.235,16 €</b>   | <b>0,00 €</b>                          | <b>0,00 €</b>             | <b>0,00 €</b>  | <b>0,00 €</b>       | <b>0,00 €</b>              | <b>12.205,20 €</b>  | <b>0,00 €</b>                           | <b>0,00 €</b>       | <b>99,76%</b>    |  |
| 0603079901 Protocolo de limpeza Extensão de saúde                             | 3.360,00 €           | 0,00 €                                 | 0,00 €                    | 0,00 €         | 0,00 €              | 0,00 €                     | 3.358,74 €          | 0,00 €                                  | 0,00 €              | 99,96%           |  |
| 06030901 IEFP - Inst.Emprego Formação Profissional                            | 8.875,16 €           | 0,00 €                                 | 0,00 €                    | 0,00 €         | 0,00 €              | 0,00 €                     | 8.846,46 €          | 0,00 €                                  | 0,00 €              | 99,68%           |  |
| <b>RS.1.1.5 Administração Local</b>   | <b>102.794,18 €</b>  | <b>0,00 €</b>                          | <b>0,00 €</b>             | <b>0,00 €</b>  | <b>0,00 €</b>       | <b>0,00 €</b>              | <b>106.224,18 €</b> | <b>0,00 €</b>                           | <b>0,00 €</b>       | <b>103,34%</b>   |  |
| 0605010101 Acordo de Execução e C. Interadministrativo de Deleg. Competências | 68.144,64 €          | 0,00 €                                 | 0,00 €                    | 0,00 €         | 0,00 €              | 0,00 €                     | 68.144,64 €         | 0,00 €                                  | 0,00 €              | 100,00%          |  |
| 0605010102 Auxiliares de Educação   | 2.800,00 €           | 0,00 €                                 | 0,00 €                    | 0,00 €         | 0,00 €              | 0,00 €                     | 2.738,26 €          | 0,00 €                                  | 0,00 €              | 97,80%           |  |
| 0605010103 Transportes Escolares  | 25.850,00 €          | 0,00 €                                 | 0,00 €                    | 0,00 €         | 0,00 €              | 0,00 €                     | 30.146,20 €         | 0,00 €                                  | 0,00 €              | 116,62%          |  |
| 0605010105 Protocolo de Cedência de Instalações                               | 3.600,00 €           | 0,00 €                                 | 0,00 €                    | 0,00 €         | 0,00 €              | 0,00 €                     | 3.600,00 €          | 0,00 €                                  | 0,00 €              | 100,00%          |  |
| 0605010106 Apoio COVID19  | 299,54 €             | 0,00 €                                 | 0,00 €                    | 0,00 €         | 0,00 €              | 0,00 €                     | 0,00 €              | 0,00 €                                  | 0,00 €              | 0,00%            |  |
| 0605010107 Recenseamento Eleitoral  | 100,00 €             | 0,00 €                                 | 0,00 €                    | 0,00 €         | 0,00 €              | 0,00 €                     | 37,18 €             | 0,00 €                                  | 0,00 €              | 37,18%           |  |
| 0605010108 Mesas de Voto  | 2.000,00 €           | 0,00 €                                 | 0,00 €                    | 0,00 €         | 0,00 €              | 0,00 €                     | 1.557,90 €          | 0,00 €                                  | 0,00 €              | 77,90%           |  |
| <b>RS.1.3 Outras</b>  | <b>500,00 €</b>      | <b>0,00 €</b>                          | <b>0,00 €</b>             | <b>0,00 €</b>  | <b>0,00 €</b>       | <b>0,00 €</b>              | <b>0,00 €</b>       | <b>0,00 €</b>                           | <b>0,00%</b>        | <b>0,00%</b>     |  |
| 06010201 Donativos para Acção Social  | 250,00 €             | 0,00 €                                 | 0,00 €                    | 0,00 €         | 0,00 €              | 0,00 €                     | 0,00 €              | 0,00 €                                  | 0,00 €              | 0,00%            |  |
| 06010202 Donativos Privados   | 250,00 €             | 0,00 €                                 | 0,00 €                    | 0,00 €         | 0,00 €              | 0,00 €                     | 0,00 €              | 0,00 €                                  | 0,00 €              | 0,00%            |  |
| <b>R6 Venda de bens e serviços</b>  | <b>13.500,00 €</b>   | <b>78,13 €</b>                         | <b>11.378,81 €</b>        | <b>17,32 €</b> | <b>17,32 €</b>      | <b>17,32 €</b>             | <b>11.456,94 €</b>  | <b>78,13 €</b>                          | <b>11.361,49 €</b>  | <b>84,16%</b>    |  |
| <b>SubTotal</b>   | <b>309.813,47 €</b>  | <b>0,00 €</b>                          | <b>311.907,99 €</b>       | <b>10,00 €</b> | <b>10,00 €</b>      | <b>10,00 €</b>             | <b>311.907,99 €</b> | <b>0,00 €</b>                           | <b>311.897,99 €</b> | <b>100,67%</b>   |  |

# UNIÃO DAS FREGUESIAS DE ACHETE, AZOIA DE BAIXO E PÓVOA DE SANTARÉM

Demonstração da Execução Orçamental de Receita  
DE 01/01/2021 ATÉ 31/12/2021

510833837

Rua de Santa Maria de Achete, n.º 10 - Casais da Igreja  
2000-336 Achete

| Rubrica  | Previsões Corrigidas | Receita por cobrar períodos anteriores |                       | Receitas cobradas brutas |                          | Reembolsos e restituições |                |                     | Receitas cobradas líquidas |                     |   | Grau de execução    |                  |
|--|----------------------|--|-----------------------|--------------------------|--------------------------|---------------------------|----------------|---------------------|----------------------------|---------------------|---|---------------------|------------------|
|  |                      | Recetivas Liquidadas                   | Liquidadas anteriores | Liquidações anuladas     | Receitas cobradas brutas | Emitidos                  | Pagos          | Períodos anteriores | Período corrente           | Total               | Receitas por cobrar no final do período | Períodos anteriores | Período corrente |
| 07010101 Venda de Produtos de CTT  | 2.700,00 €           | 2.691,54 €                             | 0,00 €                | 0,00 €                   | 2.691,54 €               | 17,32 €                   | 17,32 €        | 0,00 €              | 2.674,22 €                 | 2.674,22 €          | 0,00 €                                  | 0,00 €              | 99,05%           |
| 070199 Outros  | 100,00 €             | 5,25 €                                 | 0,00 €                | 0,00 €                   | 5,25 €                   | 0,00 €                    | 0,00 €         | 0,00 €              | 5,25 €                     | 5,25 €              | 0,00 €                                  | 0,00 €              | 5,25%            |
| 0702090302 Transportes escolares   | 2.250,00 €           | 2.058,76 €                             | 0,00 €                | 0,00 €                   | 2.058,76 €               | 0,00 €                    | 0,00 €         | 0,00 €              | 2.058,76 €                 | 2.058,76 €          | 0,00 €                                  | 0,00 €              | 91,50%           |
| 07020904 Trabalhos por conta de particulares   | 100,00 €             | 0,00 €                                 | 0,00 €                | 0,00 €                   | 0,00 €                   | 0,00 €                    | 0,00 €         | 0,00 €              | 0,00 €                     | 0,00 €              | 0,00 €                                  | 0,00 €              | 0,00%            |
| 0702090501 Translações   | 300,00 €             | 0,00 €                                 | 0,00 €                | 0,00 €                   | 0,00 €                   | 0,00 €                    | 0,00 €         | 0,00 €              | 0,00 €                     | 0,00 €              | 0,00 €                                  | 0,00 €              | 0,00%            |
| 0702090599 Outros  | 1.050,00 €           | 1.010,00 €                             | 0,00 €                | 0,00 €                   | 1.010,00 €               | 0,00 €                    | 0,00 €         | 0,00 €              | 1.010,00 €                 | 1.010,00 €          | 0,00 €                                  | 0,00 €              | 96,19%           |
| 07029901 Comissão de Cobrança de Águas   | 900,00 €             | 307,22 €                               | 0,00 €                | 0,00 €                   | 307,22 €                 | 0,00 €                    | 0,00 €         | 78,13 €             | 307,22 €                   | 385,35 €            | 0,00 €                                  | 0,00 €              | 34,14%           |
| 07029902 Comissão de serviços CTT  | 4.000,00 €           | 3.768,82 €                             | 0,00 €                | 0,00 €                   | 3.768,82 €               | 0,00 €                    | 0,00 €         | 0,00 €              | 3.768,82 €                 | 3.768,82 €          | 0,00 €                                  | 0,00 €              | 94,22%           |
| 07029903 Comissão de Espaço Cidadão  | 400,00 €             | 101,92 €                               | 0,00 €                | 0,00 €                   | 101,92 €                 | 0,00 €                    | 0,00 €         | 0,00 €              | 101,92 €                   | 101,92 €            | 0,00 €                                  | 0,00 €              | 25,48%           |
| 07029904 Fotocópias  | 50,00 €              | 5,30 €                                 | 0,00 €                | 0,00 €                   | 5,30 €                   | 0,00 €                    | 0,00 €         | 0,00 €              | 5,30 €                     | 5,30 €              | 0,00 €                                  | 0,00 €              | 10,60%           |
| 07029905 Certificação de fotocópias  | 100,00 €             | 20,00 €                                | 0,00 €                | 0,00 €                   | 20,00 €                  | 0,00 €                    | 0,00 €         | 0,00 €              | 20,00 €                    | 20,00 €             | 0,00 €                                  | 0,00 €              | 20,00%           |
| 07029999 Outros  | 350,00 €             | 210,00 €                               | 0,00 €                | 0,00 €                   | 210,00 €                 | 0,00 €                    | 0,00 €         | 0,00 €              | 210,00 €                   | 210,00 €            | 0,00 €                                  | 0,00 €              | 60,00%           |
| 070301 Habitações  | 1.200,00 €           | 1.200,00 €                             | 0,00 €                | 0,00 €                   | 1.200,00 €               | 0,00 €                    | 0,00 €         | 0,00 €              | 1.200,00 €                 | 1.200,00 €          | 0,00 €                                  | 0,00 €              | 100,00%          |
| <b>R7 Outras receitas correntes</b>  | <b>11.901,26 €</b>   | <b>11.338,12 €</b>                     | <b>0,00 €</b>         | <b>0,00 €</b>            | <b>11.338,12 €</b>       | <b>0,00 €</b>             | <b>0,00 €</b>  | <b>0,00 €</b>       | <b>11.338,12 €</b>         | <b>11.338,12 €</b>  | <b>0,00 €</b>                           | <b>0,00 €</b>       | <b>95,27%</b>    |
| 08019901 Indemnizações por deterioração, roubo e extravio de bens patrimoniais   | 250,00 €             | 0,00 €                                 | 0,00 €                | 0,00 €                   | 0,00 €                   | 0,00 €                    | 0,00 €         | 0,00 €              | 0,00 €                     | 0,00 €              | 0,00 €                                  | 0,00 €              | 0,00%            |
| 08019902 Indemnizações de estragos provocados por outrem em viaturas ou em quaisquer outros equipamentos pertencentes às autarquias locais | 250,00 €             | 0,00 €                                 | 0,00 €                | 0,00 €                   | 0,00 €                   | 0,00 €                    | 0,00 €         | 0,00 €              | 0,00 €                     | 0,00 €              | 0,00 €                                  | 0,00 €              | 0,00%            |
| 08019999 Diversas  | 11.401,26 €          | 11.338,12 €                            | 0,00 €                | 0,00 €                   | 11.338,12 €              | 0,00 €                    | 0,00 €         | 0,00 €              | 11.338,12 €                | 11.338,12 €         | 0,00 €                                  | 0,00 €              | 99,45%           |
| <b>Total Correntes</b>   | <b>335.214,73 €</b>  | <b>334.624,92 €</b>                    | <b>0,00 €</b>         | <b>0,00 €</b>            | <b>334.703,05 €</b>      | <b>27,32 €</b>            | <b>27,32 €</b> | <b>78,13 €</b>      | <b>334.597,60 €</b>        | <b>334.675,73 €</b> | <b>0,00 €</b>                           | <b>0,00 €</b>       | <b>99,82%</b>    |
| <b>SubTotal</b>  | <b>335.214,73 €</b>  | <b>334.624,92 €</b>                    | <b>0,00 €</b>         | <b>0,00 €</b>            | <b>334.703,05 €</b>      | <b>27,32 €</b>            | <b>27,32 €</b> | <b>78,13 €</b>      | <b>334.597,60 €</b>        | <b>334.675,73 €</b> | <b>0,00 €</b>                           | <b>0,00 €</b>       | <b>99,82%</b>    |



# UNIÃO DAS FREGUESIAS DE ACHETE, AZOIA DE BAIXO E PÓVOA DE SANTARÉM

## Demonstração da Execução Orçamental de Receita

DE 01/01/2021 ATÉ 31/12/2021

510833837

Rua de Santa Maria de Achete, n.º 10 - Casais da Igreja  
2000-336 Achete

| Rubrica   | Previsões Corrigidas | Receita por cobrar períodos anteriores | Receitas Liquidadas | Liquidações anuladas | Receitas cobradas brutas | Reembolsos e restituições |                |                     | Receitas cobradas líquidas |                     |   | Grau de execução    |                  |                |
|---|----------------------|--|---------------------|----------------------|--------------------------|---------------------------|----------------|---------------------|----------------------------|---------------------|---|---------------------|------------------|----------------|
|   |                      |  |                     |                      |                          | Emitidos                  | Pagos          | Períodos anteriores | Período corrente           | Total               | Receitas por cobrar no final do período | Períodos anteriores | Período corrente |                |
| <b>R8 Venda de bens de investimento</b>                       | <b>5.400,00 €</b>    | <b>0,00 €</b>                          | <b>5.075,00 €</b>   | <b>0,00 €</b>        | <b>5.075,00 €</b>        | <b>0,00 €</b>             | <b>0,00 €</b>  | <b>0,00 €</b>       | <b>5.075,00 €</b>          | <b>5.075,00 €</b>   | <b>0,00 €</b>                           | <b>0,00 €</b>       | <b>0,00%</b>     | <b>93,98%</b>  |
| 09011001 Cemitérios - Venda de Terreno                        | 5.400,00 €           | 0,00 €                                 | 5.075,00 €          | 0,00 €               | 5.075,00 €               | 0,00 €                    | 0,00 €         | 0,00 €              | 5.075,00 €                 | 5.075,00 €          | 0,00 €                                  | 0,00 €              | 0,00%            | 93,98%         |
| <b>R9 Transferências e subsídios de capital</b>               | <b>279.237,16 €</b>  | <b>0,00 €</b>                          | <b>99.371,49 €</b>  | <b>0,00 €</b>        | <b>99.371,49 €</b>       | <b>0,00 €</b>             | <b>0,00 €</b>  | <b>0,00 €</b>       | <b>99.371,49 €</b>         | <b>99.371,49 €</b>  | <b>0,00 €</b>                           | <b>0,00 €</b>       | <b>0,00%</b>     | <b>35,59%</b>  |
| R9.1 Transferências de capital                                | 279.237,16 €         | 0,00 €                                 | 99.371,49 €         | 0,00 €               | 99.371,49 €              | 0,00 €                    | 0,00 €         | 0,00 €              | 99.371,49 €                | 99.371,49 €         | 0,00 €                                  | 0,00 €              | 0,00%            | 35,59%         |
| R9.1.1 Administrações Públicas                                | 279.237,16 €         | 0,00 €                                 | 99.371,49 €         | 0,00 €               | 99.371,49 €              | 0,00 €                    | 0,00 €         | 0,00 €              | 99.371,49 €                | 99.371,49 €         | 0,00 €                                  | 0,00 €              | 0,00%            | 35,59%         |
| <b>R9.1.1.1 Administrações Públicas</b>                       | <b>55.073,16 €</b>   | <b>0,00 €</b>                          | <b>0,00 €</b>       | <b>0,00 €</b>        | <b>0,00 €</b>            | <b>0,00 €</b>             | <b>0,00 €</b>  | <b>0,00 €</b>       | <b>0,00 €</b>              | <b>0,00 €</b>       | <b>0,00 €</b>                           | <b>0,00 €</b>       | <b>0,00%</b>     | <b>0,00%</b>   |
| 10030701 PDR 2020 - Rota das Fontes                           | 55.073,16 €          | 0,00 €                                 | 0,00 €              | 0,00 €               | 0,00 €                   | 0,00 €                    | 0,00 €         | 0,00 €              | 0,00 €                     | 0,00 €              | 0,00 €                                  | 0,00 €              | 0,00%            | 0,00%          |
| <b>R9.1.1.5 Administração Local</b>                           | <b>224.164,00 €</b>  | <b>0,00 €</b>                          | <b>99.371,49 €</b>  | <b>0,00 €</b>        | <b>99.371,49 €</b>       | <b>0,00 €</b>             | <b>0,00 €</b>  | <b>0,00 €</b>       | <b>99.371,49 €</b>         | <b>99.371,49 €</b>  | <b>0,00 €</b>                           | <b>0,00 €</b>       | <b>0,00%</b>     | <b>44,33%</b>  |
| 1005010101 Arruamentos Diversos                               | 192.574,00 €         | 0,00 €                                 | 85.779,69 €         | 0,00 €               | 85.779,69 €              | 0,00 €                    | 0,00 €         | 0,00 €              | 85.779,69 €                | 85.779,69 €         | 0,00 €                                  | 0,00 €              | 0,00%            | 44,54%         |
| 1005010104 Requalificação de espaços públicos                 | 16.590,00 €          | 0,00 €                                 | 0,00 €              | 0,00 €               | 0,00 €                   | 0,00 €                    | 0,00 €         | 0,00 €              | 0,00 €                     | 0,00 €              | 0,00 €                                  | 0,00 €              | 0,00%            | 0,00%          |
| 1005010199 Outras   | 15.000,00 €          | 0,00 €                                 | 13.591,80 €         | 0,00 €               | 13.591,80 €              | 0,00 €                    | 0,00 €         | 0,00 €              | 13.591,80 €                | 13.591,80 €         | 0,00 €                                  | 0,00 €              | 0,00%            | 90,61%         |
| <b>Total Capital</b>  | <b>284.637,16 €</b>  | <b>0,00 €</b>                          | <b>104.446,49 €</b> | <b>0,00 €</b>        | <b>104.446,49 €</b>      | <b>0,00 €</b>             | <b>0,00 €</b>  | <b>0,00 €</b>       | <b>104.446,49 €</b>        | <b>104.446,49 €</b> | <b>0,00 €</b>                           | <b>0,00 €</b>       | <b>0,00%</b>     | <b>36,69%</b>  |
| <b>R14 Saldo da gerência anterior - operações orçamentais</b> | <b>229.724,17 €</b>  | <b>0,00 €</b>                          | <b>229.724,17 €</b> | <b>0,00 €</b>        | <b>229.724,17 €</b>      | <b>0,00 €</b>             | <b>0,00 €</b>  | <b>0,00 €</b>       | <b>229.724,17 €</b>        | <b>229.724,17 €</b> | <b>0,00 €</b>                           | <b>0,00 €</b>       | <b>0,00%</b>     | <b>100,00%</b> |
| 160101 Na posse do serviço                                    | 229.724,17 €         | 0,00 €                                 | 229.724,17 €        | 0,00 €               | 229.724,17 €             | 0,00 €                    | 0,00 €         | 0,00 €              | 229.724,17 €               | 229.724,17 €        | 0,00 €                                  | 0,00 €              | 0,00%            | 100,00%        |
| <b>Total Outros</b>   | <b>229.724,17 €</b>  | <b>0,00 €</b>                          | <b>229.724,17 €</b> | <b>0,00 €</b>        | <b>229.724,17 €</b>      | <b>0,00 €</b>             | <b>0,00 €</b>  | <b>0,00 €</b>       | <b>229.724,17 €</b>        | <b>229.724,17 €</b> | <b>0,00 €</b>                           | <b>0,00 €</b>       | <b>0,00%</b>     | <b>100,00%</b> |
| <b>Total Administração Autárquica</b>                         | <b>849.576,06 €</b>  | <b>78,13 €</b>                         | <b>668.795,58 €</b> | <b>0,00 €</b>        | <b>668.873,71 €</b>      | <b>27,32 €</b>            | <b>27,32 €</b> | <b>78,13 €</b>      | <b>668.768,26 €</b>        | <b>668.846,39 €</b> | <b>0,00 €</b>                           | <b>0,00 €</b>       | <b>100,00%</b>   | <b>78,72%</b>  |



**UNIÃO DAS FREGUESIAS DE ACHETE, AZOIA DE BAIXO E PÓVOA DE SANTARÉM**

510833837

Rua de Santa Maria de Achete, n.º 10 - Casais da Igreja  
2000-336 Achete

Demonstração da Execução Orçamental de Receita  
DE 01/01/2021 ATÉ 31/12/2021

Órgão executivo,

Em 26 de Junho de 2022

*Caridade Botelho*  
*[Handwritten signature]*

Órgão deliberativo,

Em \_\_\_\_\_ de \_\_\_\_\_ de \_\_\_\_\_

\_\_\_\_\_  
*Maria Costa*

O Contabilista Público,

Em \_\_\_\_\_ de \_\_\_\_\_ de \_\_\_\_\_

\_\_\_\_\_



# UNIÃO DAS FREGUESIAS DE ACHETE, AZOIA DE BAIXO E PÓVOA DE SANTARÉM

510833837

Rua de Santa Maria de Achete, n.º 10 - Casais da Igreja  
2000-336 Achete

Operações de Tesouraria  
DE 01/01/2021 ATÉ 31/12/2021

| Conta   | Saldo inicial   | Recebimentos        | Pagamentos          | Saldo final     |
|---|-----------------|---------------------|---------------------|-----------------|
| 07.1.1 / 07.2.1 - Recebimentos / pagamentos por Intermediação de fundos   | 835,13 €        | 207.448,26 €        | 190.532,44 €        | 17.750,95 €     |
| 07.1.2.1.1 / 07.2.2.1.1 - Autarquias Locais                               | 0,00 €          | 0,00 €              | 0,00 €              | 0,00 €          |
| 07.1.2.1.2 / 07.2.2.1.2 - Entidade Contabilística Estado                  | 0,00 €          | 0,00 €              | 0,00 €              | 0,00 €          |
| 07.1.2.1.3 / 07.2.2.1.3 - Região Autónoma Açores                          | 0,00 €          | 0,00 €              | 0,00 €              | 0,00 €          |
| 07.1.2.1.4 / 07.2.2.1.4 - Região Autónoma Madeira                         | 0,00 €          | 0,00 €              | 0,00 €              | 0,00 €          |
| 07.1.2.1.5 / 07.2.2.1.5 - Outras entidades beneficiárias                  | 0,00 €          | 0,00 €              | 0,00 €              | 0,00 €          |
| 07.1.2.1.9 / 07.2.2.1.9 - Outras entidades beneficiárias                  | 0,00 €          | 0,00 €              | 0,00 €              | 0,00 €          |
| 07.1.2.2 / 07.2.2.2 - Receita não Fiscal                                  | 0,00 €          | 0,00 €              | 0,00 €              | 0,00 €          |
| 07.1.3 / 07.2.3 - Constituição e reforço/devolução de cações e garantias  | 0,00 €          | 0,00 €              | 0,00 €              | 0,00 €          |
| 07.1.4 / 07.2.4 - Cobrança/Entrega de recursos próprios europeus          | 0,00 €          | 0,00 €              | 0,00 €              | 0,00 €          |
| 07.1.5 / 07.2.5 - Receção/receitas de receitas próprias - duplo cabimento | 0,00 €          | 0,00 €              | 0,00 €              | 0,00 €          |
| 07.1.6 / 07.2.6 - Retenções - Transição para o SNC-AP                     | 0,00 €          | 0,00 €              | 17.155,37 €         | -17.155,37 €    |
| 07.2.8- Conversão de operações de tesouraria em receita orçamental        | 0,00 €          | 0,00 €              | 0,00 €              | 0,00 €          |
| 07.1.9 / 07.2.9 - Outras receitas/despesas de operações tesouraria        | 0,00 €          | 0,00 €              | 0,00 €              | 0,00 €          |
| <b>Total</b>  | <b>835,13 €</b> | <b>207.448,26 €</b> | <b>207.687,81 €</b> | <b>595,58 €</b> |





# UNIÃO DAS FREGUESIAS DE ACHETE, AZOIA DE BAIXO E PÓVOA DE SANTARÉM

510833837

Rua de Santa Maria de Achete, n.º 10 - Casais da Igreja  
2000-336 Achete

Resumo Diário da Tesouraria  
DE 01/01/2021 ATÉ 31/12/2021  
2021

| Referência aos Registos                                     | Saldo do dia Anterior | Entrada             | Soma                  | Saída               | Saldo para o dia seguinte |
|---|-----------------------|---------------------|-----------------------|---------------------|---------------------------|
| <b>CAIXAS / FUNDOS DE MANEIO</b>                            |                       |                     |                       |                     |                           |
| 1 Caixa Achete - Sede                                       | 575,36 €              | 216.444,82 €        | 217.020,18 €          | 216.292,02 €        | 728,16 €                  |
| 2 Caixa Azoia de Baixo                                      | 127,68 €              | 0,47 €              | 128,15 €              | 0,47 €              | 127,68 €                  |
| 3 Caixa Póvoa de Santarém                                   | 54,10 €               | 2.724,90 €          | 2.779,00 €            | 2.700,00 €          | 79,00 €                   |
| <b>SUBTOTAL DE CAIXAS / FUNDOS MANEIO</b>                   | <b>757,14 €</b>       | <b>219.170,19 €</b> | <b>219.927,33 €</b>   | <b>218.992,49 €</b> | <b>934,84 €</b>           |
| <b>DEPÓSITOS EM INSTITUIÇÕES BANCÁRIAS</b>                  |                       |                     |                       |                     |                           |
| DEPOSITO A PRAZO CA - 44314060585 -                         | 0,00 €                | 0,00 €              | 0,00 €                | 0,00 €              | 0,00 €                    |
| DEPOSITO A PRAZO CA - 44314060263 -                         | 47.040,00 €           | 0,00 €              | 47.040,00 €           | 0,00 €              | 47.040,00 €               |
| 4 CA. Alcanhões N.º 40261040891 UFS -                       | 29.819,49 €           | 240.094,98 €        | 269.914,47 €          | 261.001,17 €        | 8.913,30 €                |
| 5 Caixa Geral de Depósitos -                                | 94.914,26 €           | 392.805,66 €        | 487.719,92 €          | 451.303,76 €        | 36.416,16 €               |
| DEPOSITO A PRAZO CA - 44319766245 -                         | 44.304,99 €           | 0,00 €              | 44.304,99 €           | 0,00 €              | 44.304,99 €               |
| BPI - 52792490101 -   | 1.793,93 €            | 10,92 €             | 1.804,85 €            | 1.804,85 €          | 0,00 €                    |
| DEPOSITO A PRAZO CA - 44314060338 -                         | 8.529,49 €            | 0,00 €              | 8.529,49 €            | 0,00 €              | 8.529,49 €                |
| DEPOSITO A PRAZO CA - 44314060188 -                         | 3.400,00 €            | 0,00 €              | 3.400,00 €            | 0,00 €              | 3.400,00 €                |
| <b>SUBTOTAL BANCÁRIO</b>                                    | <b>229.802,16 €</b>   | <b>632.911,56 €</b> | <b>862.713,72 €</b>   | <b>714.109,78 €</b> | <b>148.603,94 €</b>       |
| <b>TOTAL DISPONIBILIDADES</b>                               | <b>230.559,30 €</b>   | <b>852.081,75 €</b> | <b>1.082.641,05 €</b> | <b>933.102,27 €</b> | <b>149.538,78 €</b>       |
| Documentos  | 0,00 €                | 0,00 €              | 0,00 €                | 0,00 €              | 0,00 €                    |
| <b>TOTAL MOV DE TESOURARIA</b>                              | <b>230.559,30 €</b>   | <b>852.081,75 €</b> | <b>1.082.641,05 €</b> | <b>933.102,27 €</b> | <b>149.538,78 €</b>       |
| <b>OPERAÇÕES</b>  |                       |                     |                       |                     |                           |
| Operações Orçamentais                                       | 229.724,17 €          | 440.354,07 €        | 670.078,24 €          | 521.135,04 €        | 148.943,20 €              |
| Operações de Tesouraria                                     | 835,13 €              | 207.448,26 €        | 208.283,39 €          | 207.687,81 €        | 595,58 €                  |
| Operações Bancárias (Transf./Lev./Dep. entre Caixas/Bancos) | 0,00 €                | 204.279,42 €        | 204.279,42 €          | 204.279,42 €        | 0,00 €                    |
| <b>TOTAL OPERAÇÕES</b>                                      | <b>230.559,30 €</b>   | <b>852.081,75 €</b> | <b>1.082.641,05 €</b> | <b>933.102,27 €</b> | <b>149.538,78 €</b>       |
| <b>RETENÇÕES POR OPERAÇÕES ORÇAMENTAIS</b>                  | <b>972,49 €</b>       | <b>15.136,66 €</b>  | <b>16.109,15 €</b>    | <b>15.206,93 €</b>  | <b>902,22 €</b>           |
| Conferido   |                       |                     |                       |                     |                           |
| <br>O Tesoureiro  |                       |                     |                       |                     |                           |
| Visto   |                       |                     |                       |                     |                           |
| <br>O Responsável da Contabilidade                          |                       |                     |                       |                     |                           |
| O Presidente  |                       |                     |                       |                     |                           |

União das Freguesias de Achete, Azoia de Baixo e Póvoa de Santarém • Tel 243 469 555 • Rua de Santa Maria de Achete, n.º 10 • 2000-336 Achete • Email: fregacheteazoiaopovo@sapo.pt



# UNIÃO DAS FREGUESIAS DE ACHETE, AZOIA DE BAIXO E PÓVOA DE SANTARÉM

510833837

Rua de Santa Maria de Achete, n.º 10 - Casais da Igreja  
2000-336 Achete

Retenções  
DE 01/01/2021 ATÉ 31/12/2021

| Classificação | Designação                                   | Saldo da Gerência Anterior |                 | Movimento          |                    | Saldo para a Gerência Seguinte |                 |
|---------------|--|----------------------------|-----------------|--------------------|--------------------|--------------------------------|-----------------|
|               |  | Devedor                    | Credor          | Débito             | Crédito            | Devedor                        | Credor          |
| 17            | Operações extra-orçamentais                  | 0,00 €                     | 0,00 €          | 0,00 €             | 0,00 €             | 0,00 €                         | 0,00 €          |
| 1701          | Operações de tesouraria - Receitas do Estado | 0,00 €                     | 0,00 €          | 0,00 €             | 0,00 €             | 0,00 €                         | 0,00 €          |
| 170101        | Caixa Geral de Aposentações                  | 0,00 €                     | 179,52 €        | 2.533,98 €         | 2.535,08 €         | 0,00 €                         | 180,62 €        |
| 170102        | Segurança Social- Regime Geral               | 0,00 €                     | 502,00 €        | 7.135,10 €         | 7.134,71 €         | 0,00 €                         | 501,61 €        |
| 170103        | ADSE   | 0,00 €                     | 0,00 €          | 1.130,15 €         | 1.130,15 €         | 0,00 €                         | 0,00 €          |
| 17010301      | ADSE - Espaço Cidadão                        | 0,00 €                     | 0,00 €          | 0,00 €             | 0,00 €             | 0,00 €                         | 0,00 €          |
| 170104        | IRS - Dependente                             | 0,00 €                     | 157,00 €        | 2.163,00 €         | 2.160,00 €         | 0,00 €                         | 154,00 €        |
| 17010401      | Sobretaxa extraordinária                     | 0,00 €                     | 0,00 €          | 0,00 €             | 0,00 €             | 0,00 €                         | 0,00 €          |
| 170105        | Penhora de Vencimento 1/6                    | 0,00 €                     | 33,98 €         | 365,37 €           | 331,39 €           | 0,00 €                         | 0,00 €          |
| 170106        | IVA  | 0,00 €                     | 0,00 €          | 0,00 €             | 0,00 €             | 0,00 €                         | 0,00 €          |
| 170107        | IMT - Espaço Cidadão                         | 0,00 €                     | 0,00 €          | 0,00 €             | 0,00 €             | 0,00 €                         | 0,00 €          |
| 170108        | AMA - Espaço Cidadão                         | 0,00 €                     | 0,00 €          | 0,00 €             | 0,00 €             | 0,00 €                         | 0,00 €          |
| 170109        | IRS - Independente                           | 0,00 €                     | 83,67 €         | 1.682,49 €         | 1.648,39 €         | 0,00 €                         | 49,57 €         |
| 1702          | Outras operações de tesouraria               | 0,00 €                     | 0,00 €          | 0,00 €             | 0,00 €             | 0,00 €                         | 0,00 €          |
| 170201        | STAL   | 0,00 €                     | 16,32 €         | 196,84 €           | 196,94 €           | 0,00 €                         | 16,42 €         |
| 170202        | A.S. - Empresa das Aguas de Santarém         | 0,00 €                     | 0,00 €          | 0,00 €             | 0,00 €             | 0,00 €                         | 0,00 €          |
| 170203        | CTT  | 0,00 €                     | 0,00 €          | 0,00 €             | 0,00 €             | 0,00 €                         | 0,00 €          |
| 17020301      | Reforços / Vales / Cobranças                 | 0,00 €                     | 0,00 €          | 0,00 €             | 0,00 €             | 0,00 €                         | 0,00 €          |
| 17020302      | Cobranças Payshop                            | 0,00 €                     | 0,00 €          | 0,00 €             | 0,00 €             | 0,00 €                         | 0,00 €          |
| 170205        | Ass. Port. Amigos Raoul                      | 0,00 €                     | 0,00 €          | 0,00 €             | 0,00 €             | 0,00 €                         | 0,00 €          |
| 170206        | Penhora de Ordenado                          | 0,00 €                     | 0,00 €          | 0,00 €             | 0,00 €             | 0,00 €                         | 0,00 €          |
| 170207        | BOLSA DE AGENTES ELEITORAIS                  | 0,00 €                     | 0,00 €          | 0,00 €             | 0,00 €             | 0,00 €                         | 0,00 €          |
| 170209        | Donativos / Apoio Famílias                   | 0,00 €                     | 0,00 €          | 0,00 €             | 0,00 €             | 0,00 €                         | 0,00 €          |
|               | <b>Total</b>                                 | <b>0,00 €</b>              | <b>972,49 €</b> | <b>15.206,93 €</b> | <b>15.136,66 €</b> | <b>0,00 €</b>                  | <b>902,22 €</b> |

# UNIÃO DAS FREGUESIAS DE ACHETE, AZOIA DE BAIXO E PÓVOA DE SANTARÉM

510833837

Rua de Santa Maria de Achete, n.º 10 - Casais da Igreja  
2000-336 Achete

Retenções  
DE 01/01/2021 ATÉ 31/12/2021

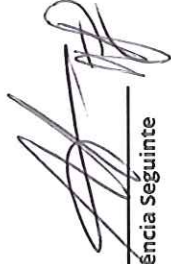
| Classificação | Designação          | Saldo da Gerência Anterior |                 | Movimento          |                    | Saldo para a Gerência Seguinte |                 |
|---------------|---------------------|----------------------------|-----------------|--------------------|--------------------|--------------------------------|-----------------|
|               |                     | Devedor                    | Credor          | Débito             | Crédito            | Devedor                        | Credor          |
| 17020902      | Comissão Social UFs | 0,00 €                     | 0,00 €          | 0,00 €             | 0,00 €             | 0,00 €                         | 0,00 €          |
| 170210        | REVISTA             | 0,00 €                     | 0,00 €          | 0,00 €             | 0,00 €             | 0,00 €                         | 0,00 €          |
| 170299        | Diversos            | 0,00 €                     | 0,00 €          | 0,00 €             | 0,00 €             | 0,00 €                         | 0,00 €          |
| <b>Total</b>  |                     | <b>0,00 €</b>              | <b>972,49 €</b> | <b>15.206,93 €</b> | <b>15.136,66 €</b> | <b>0,00 €</b>                  | <b>902,22 €</b> |

**UNIÃO DAS FREGUESIAS DE ACHETE, AZOIA DE BAIXO E PÓVOA DE SANTARÉM Dívidas a Terceiros por Antiquidade de Saldos**  
**DE 01/01/2021 ATÉ 31/12/2021**

510833837

Rua de Santa Maria de Achete, n.º 10 - Casais da Igreja  
 2000-336 Achete

| Classificação Económica associada a cada uma das rubricas do DTAS | Descrição                                 | Divida vencida  |                   | Intervalos de Antiquidade da dívida vencida (em dias) |               |               |               |               | Exceções      | Pagamentos em atraso | Total dívida por natureza da despesa |               |                     |      |
|---|---|-----------------|-------------------|---|---------------|---------------|---------------|---------------|---------------|----------------------|--------------------------------------|---------------|---------------------|------|
|   |   | Curto prazo     | Médio/Longo prazo | < 90  | [C]           |               |               | [D]           |               |                      | [E] = [2] + [3] + [4] - [D]          | Curto prazo   | Médio/Longo prazo   | Soma |
|   |   |                 |                   |   | [1]           | [2]           | [3]           |               |               |                      |                                      |               |                     |      |
|   | Despesa Correntes                         | 484,04 €        | 0,00 €            | 2.086,06 €  | 0,00 €        | 0,00 €        | 0,00 €        | 0,00 €        | 0,00 €        | 0,00 €               | 2.570,10 €                           | 0,00 €        | 2.570,10 €          |      |
| <b>01</b>   | <b>Despesa com Pessoal</b>                | 0,00 €          | 0,00 €            | 852,65 €  | 0,00 €        | 0,00 €        | 0,00 €        | 0,00 €        | 0,00 €        | 0,00 €               | 852,65 €                             | 0,00 €        | 852,65 €            |      |
| 0101  | Remunerações Certas e Permanentes         | 0,00 €          | 0,00 €            | 852,65 €  | 0,00 €        | 0,00 €        | 0,00 €        | 0,00 €        | 0,00 €        | 0,00 €               | 852,65 €                             | 0,00 €        | 852,65 €            |      |
| 0102  | Abonos Variáveis ou Eventuais             | 0,00 €          | 0,00 €            | 0,00 €  | 0,00 €        | 0,00 €        | 0,00 €        | 0,00 €        | 0,00 €        | 0,00 €               | 0,00 €                               | 0,00 €        | 0,00 €              |      |
| <b>0103</b>   | <b>Segurança Social das quais:</b>        | 0,00 €          | 0,00 €            | 0,00 €  | 0,00 €        | 0,00 €        | 0,00 €        | 0,00 €        | 0,00 €        | 0,00 €               | 0,00 €                               | 0,00 €        | 0,00 €              |      |
| <b>010301; 010302</b>   | <b>Encargos com a Saúde</b>               | 0,00 €          | 0,00 €            | 0,00 €  | 0,00 €        | 0,00 €        | 0,00 €        | 0,00 €        | 0,00 €        | 0,00 €               | 0,00 €                               | 0,00 €        | 0,00 €              |      |
| 010301; 010302  | ADSE e outros da AP                       | 0,00 €          | 0,00 €            | 0,00 €  | 0,00 €        | 0,00 €        | 0,00 €        | 0,00 €        | 0,00 €        | 0,00 €               | 0,00 €                               | 0,00 €        | 0,00 €              |      |
| 010301; 010302  | Outros setores fora da AP                 | 0,00 €          | 0,00 €            | 0,00 €  | 0,00 €        | 0,00 €        | 0,00 €        | 0,00 €        | 0,00 €        | 0,00 €               | 0,00 €                               | 0,00 €        | 0,00 €              |      |
| <b>010305</b>   | <b>Contribuições de segurança social</b>  | 0,00 €          | 0,00 €            | 0,00 €  | 0,00 €        | 0,00 €        | 0,00 €        | 0,00 €        | 0,00 €        | 0,00 €               | 0,00 €                               | 0,00 €        | 0,00 €              |      |
| 0103050201  | CGA                                       | 0,00 €          | 0,00 €            | 0,00 €  | 0,00 €        | 0,00 €        | 0,00 €        | 0,00 €        | 0,00 €        | 0,00 €               | 0,00 €                               | 0,00 €        | 0,00 €              |      |
| 0103050202  | Segurança Social: Regime Geral            | 0,00 €          | 0,00 €            | 0,00 €  | 0,00 €        | 0,00 €        | 0,00 €        | 0,00 €        | 0,00 €        | 0,00 €               | 0,00 €                               | 0,00 €        | 0,00 €              |      |
| 01030501; 01030503  | Outras                                    | 0,00 €          | 0,00 €            | 0,00 €  | 0,00 €        | 0,00 €        | 0,00 €        | 0,00 €        | 0,00 €        | 0,00 €               | 0,00 €                               | 0,00 €        | 0,00 €              |      |
| <b>010303; 010304; 010306 a 010310</b>                            | <b>Outras</b>                             | 484,04 €        | 0,00 €            | 1.233,41 €  | 0,00 €        | 0,00 €        | 0,00 €        | 0,00 €        | 0,00 €        | 0,00 €               | 1.717,45 €                           | 0,00 €        | 1.717,45 €          |      |
| <b>02</b>   | <b>Aquisição de Bens e Serviços</b>       | 0,00 €          | 0,00 €            | 0,00 €  | 0,00 €        | 0,00 €        | 0,00 €        | 0,00 €        | 0,00 €        | 0,00 €               | 0,00 €                               | 0,00 €        | 0,00 €              |      |
| <b>03</b>   | <b>Juros e outros encargos</b>            | 0,00 €          | 0,00 €            | 0,00 €  | 0,00 €        | 0,00 €        | 0,00 €        | 0,00 €        | 0,00 €        | 0,00 €               | 0,00 €                               | 0,00 €        | 0,00 €              |      |
| <b>04</b>   | <b>Transferências Correntes</b>           | 0,00 €          | 0,00 €            | 0,00 €  | 0,00 €        | 0,00 €        | 0,00 €        | 0,00 €        | 0,00 €        | 0,00 €               | 0,00 €                               | 0,00 €        | 0,00 €              |      |
| 0403 a 0406   | Administrações Públicas                   | 0,00 €          | 0,00 €            | 0,00 €  | 0,00 €        | 0,00 €        | 0,00 €        | 0,00 €        | 0,00 €        | 0,00 €               | 0,00 €                               | 0,00 €        | 0,00 €              |      |
| 0401; 0402; 0407 a 0409   | Outras Transferências correntes           | 0,00 €          | 0,00 €            | 0,00 €  | 0,00 €        | 0,00 €        | 0,00 €        | 0,00 €        | 0,00 €        | 0,00 €               | 0,00 €                               | 0,00 €        | 0,00 €              |      |
| <b>05</b>   | <b>Subsídios</b>                          | 0,00 €          | 0,00 €            | 0,00 €  | 0,00 €        | 0,00 €        | 0,00 €        | 0,00 €        | 0,00 €        | 0,00 €               | 0,00 €                               | 0,00 €        | 0,00 €              |      |
| <b>06</b>   | <b>Outras Despesa Correntes</b>           | 0,00 €          | 0,00 €            | 0,00 €  | 0,00 €        | 0,00 €        | 0,00 €        | 0,00 €        | 0,00 €        | 0,00 €               | 0,00 €                               | 0,00 €        | 0,00 €              |      |
|   | Despesa de Capital                        | 0,00 €          | 0,00 €            | 3,45 €  | 0,00 €        | 0,00 €        | 0,00 €        | 0,00 €        | 0,00 €        | 0,00 €               | 3,45 €                               | 0,00 €        | 3,45 €              |      |
| <b>07</b>   | <b>Aquisições de Bens de Capital</b>      | 0,00 €          | 0,00 €            | 3,45 €  | 0,00 €        | 0,00 €        | 0,00 €        | 0,00 €        | 0,00 €        | 0,00 €               | 3,45 €                               | 0,00 €        | 3,45 €              |      |
| <b>08</b>   | <b>Transferências de Capital</b>          | 0,00 €          | 0,00 €            | 0,00 €  | 0,00 €        | 0,00 €        | 0,00 €        | 0,00 €        | 0,00 €        | 0,00 €               | 0,00 €                               | 0,00 €        | 0,00 €              |      |
| 0803 a 0806   | Administrações Públicas                   | 0,00 €          | 0,00 €            | 0,00 €  | 0,00 €        | 0,00 €        | 0,00 €        | 0,00 €        | 0,00 €        | 0,00 €               | 0,00 €                               | 0,00 €        | 0,00 €              |      |
| 0801; 0802; 0807 a 0809   | Outras Transferências de Capital          | 0,00 €          | 0,00 €            | 0,00 €  | 0,00 €        | 0,00 €        | 0,00 €        | 0,00 €        | 0,00 €        | 0,00 €               | 0,00 €                               | 0,00 €        | 0,00 €              |      |
| <b>09</b>   | <b>Aquisições de ativos financeiros</b>   | 0,00 €          | 0,00 €            | 0,00 €  | 0,00 €        | 0,00 €        | 0,00 €        | 0,00 €        | 0,00 €        | 0,00 €               | 0,00 €                               | 0,00 €        | 0,00 €              |      |
| <b>10</b>   | <b>Reembolsos de passivos financeiros</b> | 0,00 €          | 0,00 €            | 0,00 €  | 0,00 €        | 0,00 €        | 0,00 €        | 0,00 €        | 0,00 €        | 0,00 €               | 0,00 €                               | 0,00 €        | 0,00 €              |      |
| <b>11</b>   | <b>Outras Despesa de Capital</b>          | 0,00 €          | 0,00 €            | 0,00 €  | 0,00 €        | 0,00 €        | 0,00 €        | 0,00 €        | 0,00 €        | 0,00 €               | 0,00 €                               | 0,00 €        | 0,00 €              |      |
|   | <b>Total</b>                              | <b>484,04 €</b> | <b>0,00 €</b>     | <b>2.089,51 €</b>                                     | <b>0,00 €</b> | <b>0,00 €</b> | <b>0,00 €</b> | <b>0,00 €</b> | <b>0,00 €</b> | <b>103.273,58 €</b>  | <b>105.847,13 €</b>                  | <b>0,00 €</b> | <b>105.847,13 €</b> |      |



**UNIÃO DAS FREGUESIAS DE ACHETE, AZOIA DE BAIXO E PÓVOA DE SANTARÉM Execução do Plano Plurianual de Atividades - 2021**

510833837

Rua de Santa Maria de Acheite, n.º 10 - Casais da Igreja  
2000-336 Acheite

DE 01/01/2021 ATÉ 31/12/2021

| Objectivo    | Projeto       | Designação   | Rubrica Orçamental |            | Forma Realização | Fonte de Financiamento |        |      |      | Datas      |                    | Montante previsto |                    |               | Montante executado |                   |               | Nível de execução financiamento anual | Nível de execução financiamento global |
|--------------|---------------|--|--------------------|------------|------------------|------------------------|--------|------|------|------------|--------------------|-------------------|--------------------|---------------|--------------------|-------------------|---------------|---------------------------------------|--|
|              |               |  | Orgânica           | Económica  |                  | RG                     | RP     | UE   | EMPR | Início     | Fim                | Ano               | Anos seguintes     | Total         | Anos anteriores    | Ano               | Total         |                                       |  |
|              |               |  |                    |            |                  |                        |        |      |      |            |                    |                   |                    |               |                    |                   |               |                                       |  |
| 1            | 2021/050<br>1 | Passelo do Idoso   | 01                 | 0602030503 | 0                | 0,00                   | 100,00 | 0,00 | 0,00 | 01/01/2021 | 31/12/2021         | 50,00 €           | 0,00 €             | 0,00 €        | 0,00 €             | 0,00 €            | 0,00 %        | 0,00 %                                |  |
| 1            | 2021/010<br>3 | Centro Cultural Desportivo Recreativo de Advagar           | 01                 | 040701     | 0                | 0,00                   | 100,00 | 0,00 | 0,00 | 01/01/2021 | 31/12/2021         | 200,00 €          | 0,00 €             | 0,00 €        | 0,00 €             | 0,00 €            | 0,00 %        | 0,00 %                                |  |
| 1            | 2021/010<br>7 | Rancho Folclórico do Verdeho                               | 01                 | 040701     | 0                | 0,00                   | 100,00 | 0,00 | 0,00 | 01/01/2021 | 31/12/2021         | 200,00 €          | 0,00 €             | 0,00 €        | 0,00 €             | 0,00 €            | 0,00 %        | 0,00 %                                |  |
| 1            | 2021/011<br>1 | Centro Cultural Alexandre Herculano - Azoia de Baixo       | 01                 | 040701     | 0                | 0,00                   | 100,00 | 0,00 | 0,00 | 01/01/2021 | 31/12/2021         | 200,00 €          | 0,00 €             | 0,00 €        | 0,00 €             | 200,00 €          | 100,00 %      | 100,00 %                              |  |
| 1            | 2021/020<br>1 | Ação Social para Apoio a Cardeiros                         | 01                 | 0408020201 | 0                | 0,00                   | 100,00 | 0,00 | 0,00 | 01/01/2021 | 31/12/2021         | 1.000,00 €        | 0,00 €             | 0,00 €        | 0,00 €             | 551,64 €          | 55,16 %       | 55,16 %                               |  |
| 1            | 2021/040<br>1 | Festas e Comemorações                                      | 01                 | 0602030502 | A                | 0,00                   | 100,00 | 0,00 | 0,00 | 01/01/2021 | 31/12/2021         | 90,00 €           | 0,00 €             | 0,00 €        | 0,00 €             | 0,00 €            | 0,00 %        | 0,00 %                                |  |
| 1            | 2021/010<br>2 | Centro de Convívio Cultural e Desportivo de Fonte da Pedra | 01                 | 040701     | 0                | 0,00                   | 100,00 | 0,00 | 0,00 | 01/01/2021 | 31/12/2021         | 200,00 €          | 0,00 €             | 0,00 €        | 0,00 €             | 0,00 €            | 0,00 %        | 0,00 %                                |  |
| 1            | 2021/010<br>6 | Grupo de Vespas das Comeiras                               | 01                 | 040701     | 0                | 0,00                   | 100,00 | 0,00 | 0,00 | 01/01/2021 | 31/12/2021         | 200,00 €          | 0,00 €             | 0,00 €        | 0,00 €             | 0,00 €            | 0,00 %        | 0,00 %                                |  |
| 1            | 2021/011<br>0 | Sport Clube Povoense os Leões                              | 01                 | 040701     | 0                | 0,00                   | 100,00 | 0,00 | 0,00 | 01/01/2021 | 31/12/2021         | 200,00 €          | 0,00 €             | 0,00 €        | 0,00 €             | 0,00 €            | 0,00 %        | 0,00 %                                |  |
| 1            | 2021/011<br>7 | Outras Instituições  | 01                 | 040701     | 0                | 0,00                   | 100,00 | 0,00 | 0,00 | 01/01/2021 | 31/12/2021         | 50,00 €           | 0,00 €             | 0,00 €        | 0,00 €             | 20,00 €           | 40,00 %       | 40,00 %                               |  |
| 1            | 2021/030<br>1 | Apoio a Escolas  | 01                 | 0602030501 | 0                | 0,00                   | 100,00 | 0,00 | 0,00 | 01/01/2021 | 31/12/2021         | 800,00 €          | 0,00 €             | 0,00 €        | 0,00 €             | 87,75 €           | 10,97 %       | 10,97 %                               |  |
| 1            | 2021/010<br>1 | Associação Recreativa Cultural 3 Aldeias                   | 01                 | 040701     | 0                | 0,00                   | 100,00 | 0,00 | 0,00 | 01/01/2021 | 31/12/2021         | 200,00 €          | 0,00 €             | 0,00 €        | 0,00 €             | 0,00 €            | 0,00 %        | 0,00 %                                |  |
| 1            | 2021/010<br>5 | Centro Cultural Recreativo Típico Regional D. Fernando     | 01                 | 040701     | 0                | 0,00                   | 100,00 | 0,00 | 0,00 | 01/01/2021 | 31/12/2021         | 200,00 €          | 0,00 €             | 0,00 €        | 0,00 €             | 200,00 €          | 100,00 %      | 100,00 %                              |  |
| 1            | 2021/010<br>9 | Casa do Povo de Póvoa e Acheite                            | 01                 | 040701     | 0                | 0,00                   | 100,00 | 0,00 | 0,00 | 01/01/2021 | 31/12/2021         | 200,00 €          | 0,00 €             | 0,00 €        | 0,00 €             | 200,00 €          | 100,00 %      | 100,00 %                              |  |
| 1            | 2021/011<br>3 | Centro de Solidariedade Social N. S.ª da Luz               | 01                 | 040701     | 0                | 0,00                   | 100,00 | 0,00 | 0,00 | 01/01/2021 | 31/12/2021         | 710,00 €          | 0,00 €             | 0,00 €        | 0,00 €             | 710,00 €          | 100,00 %      | 100,00 %                              |  |
| 1            | 2021/020<br>2 | Projectos IEFP   | 01                 | 04080201   | 0                | 0,00                   | 100,00 | 0,00 | 0,00 | 01/01/2021 | 31/12/2021         | 16.650,00 €       | 0,00 €             | 0,00 €        | 0,00 €             | 0,00 €            | 0,00 %        | 0,00 %                                |  |
| <b>Total</b> |               |  |                    |            |                  |                        |        |      |      |            | <b>21.150,00 €</b> | <b>0,00 €</b>     | <b>21.150,00 €</b> | <b>0,00 €</b> | <b>1.969,39 €</b>  | <b>1.969,39 €</b> | <b>9,31 %</b> | <b>9,31 %</b>                         |  |



**UNIÃO DAS FREGUESIAS DE ACHETE, AZOIA DE BAIXO E PÓVOA DE SANTARÉM** Execução do Plano Plurianual de Atividades - 2021  
**510833837**  
 Rua de Santa Maria de Acheite, n.º 10 - Casais da Igreja  
 2000-336 Acheite  
**DE 01/01/2021 ATÉ 31/12/2021**

| Objectivo                | Projeto   | Designação  | Rubrica Orçamental |           | Forma Realização | Fonte de Financiamento |        |      |      | Datas  |              | Montante previsto |                    |               | Montante executado |                    |               | Nível de execução financiamento anual | Nível de execução financiamento global |               |               |
|--------------------------|-----------|---|--------------------|-----------|------------------|------------------------|--------|------|------|--------|--------------|-------------------|--------------------|---------------|--------------------|--------------------|---------------|---------------------------------------|--|---------------|---------------|
|                          |           |   | Orgânica           | Económica |                  | RG                     | RP     | UE   | EMPR | Início | Fim          | Ano               | Anos seguintes     | Total         | Anos anteriores    | Ano                | Total         |                                       |  |               |               |
|                          |           |   |                    |           |                  |                        |        |      |      |        |              |                   |                    |               |                    |                    |               |                                       |  | 01            | 040701        |
| 1                        | 2021/0104 | Centro Desporto Cultural de Verdelho                      | 01                 | 040701    | A                | 0,00                   | 100,00 | 0,00 | 0,00 | 0,00   | 01/01/2021   | 31/12/2021        | 200,00 €           | 0,00 €        | 0,00 €             | 0,00 €             | 0,00 €        | 0,00 %                                | 0,00 %                                 |               |               |
| 1                        | 2021/0108 | Grupo de Dadores de Sangue - Casa do Povo Póvoa e Acheite | 01                 | 040701    | A                | 0,00                   | 100,00 | 0,00 | 0,00 | 0,00   | 01/01/2021   | 31/12/2021        | 200,00 €           | 0,00 €        | 0,00 €             | 0,00 €             | 0,00 €        | 0,00 %                                | 0,00 %                                 |               |               |
| 1                        | 2021/0112 | Centro Cultural Chá de Baixo                              | 01                 | 040701    | O                | 0,00                   | 100,00 | 0,00 | 0,00 | 0,00   | 01/01/2021   | 31/12/2021        | 100,00 €           | 0,00 €        | 0,00 €             | 0,00 €             | 0,00 €        | 0,00 %                                | 0,00 %                                 |               |               |
| <b>Total Objectivo 1</b> |           |   |                    |           |                  |                        |        |      |      |        | <b>Total</b> |                   | <b>21.650,00 €</b> | <b>0,00 €</b> | <b>0,00 €</b>      | <b>21.650,00 €</b> | <b>0,00 €</b> | <b>1.969,39 €</b>                     | <b>1.969,39 €</b>                      | <b>9,10 %</b> | <b>9,10 %</b> |

Órgão executivo,

Em 26 de maio de 2022

*Guilherme Ebo de Jesus*  
*[Signature]*

Órgão deliberativo,

Em 01 de abril de 2022

*Francisco Espinho*  
*[Signature]*  
*[Signature]*  
*[Signature]*

O Contabilista Público,

Em \_\_\_\_\_ de \_\_\_\_\_ de \_\_\_\_\_

**UNIÃO DAS FREGUESIAS DE ACHETE, AZOIA DE BAIXO E PÓVOA DE SANTARÉM**

510833837

Rua de Santa Maria de Achete, n.º 10 - Casais da Igreja  
2000-336 Achete

**Execução do Plano Plurianual de Investimentos - 2021**

**DE 01/01/2021 ATÉ 31/12/2021**

| Objectivo | Projeto   | Designação   | Rubrica Orçamental |              | Forma Realização | Fonte de Financiamento |        |      |      | Datas  |            | Montante previsto |                     |                    | Montante executado  |                    |                     | Nível de execução financiamento anual | Nível de execução financiamento global |                |
|-----------|-----------|--|--------------------|--------------|------------------|------------------------|--------|------|------|--------|------------|-------------------|---------------------|--------------------|---------------------|--------------------|---------------------|---------------------------------------|--|----------------|
|           |           |  | Orgânica           | Económica    |                  | RG                     | RP     | UE   | EMPR | Início | Fim        | Ano               | Anos seguintes      | Total              | Anos anteriores     | Ano                | Total               |                                       |  |                |
| 1         | 2007/0105 | Pav. Estrada de Vale Flores 2007 - trabalhos +                             | 01                 | 07010401     | E                | 0,00                   | 100,00 | 0,00 | 0,00 | 0,00   | 01/01/2007 | 31/12/2021        | 2.058,00 €          | 0,00 €             | 0,00 €              | 0,00 €             | 0,00 €              | 0,00 %                                | 0,00 %                                 |                |
| 1         | 2009/0107 | Juros - Estrada de Vale Flores 2009  | 01                 | 07010401     | O                | 0,00                   | 100,00 | 0,00 | 0,00 | 0,00   | 01/01/2009 | 31/12/2021        | 4.048,00 €          | 0,00 €             | 0,00 €              | 0,00 €             | 0,00 €              | 0,00 %                                | 0,00 %                                 |                |
| 1         | 2009/0202 | Beneficiação Drenagem pluvial em Caminhos Agrícolas Achete 2009 - auto nº1 | 01                 | 07010408     | E                | 0,00                   | 100,00 | 0,00 | 0,00 | 0,00   | 01/01/2009 | 31/12/2021        | 25.326,59 €         | 0,00 €             | 0,00 €              | 0,00 €             | 0,00 €              | 0,00 %                                | 0,00 %                                 |                |
| 1         | 2009/0203 | Beneficiação Caminhos Agrícolas Achete 2009                                | 01                 | 07010408     | E                | 0,00                   | 100,00 | 0,00 | 0,00 | 0,00   | 01/01/2009 | 31/12/2009        | 46.068,66 €         | 0,00 €             | 0,00 €              | 0,00 €             | 0,00 €              | 0,00 %                                | 0,00 %                                 |                |
| 1         | 2010/0301 | Beneficiação Drenagem pluvial em Caminhos Agrícolas Achete 2010 - auto nº2 | 01                 | 07010408     | E                | 0,00                   | 100,00 | 0,00 | 0,00 | 0,00   | 01/01/2010 | 31/12/2021        | 10.861,05 €         | 0,00 €             | 0,00 €              | 0,00 €             | 0,00 €              | 0,00 %                                | 0,00 %                                 |                |
| 1         | 2012/0304 | Juros - Lenaprédio - Achete 2012   | 01                 | 07010408     | O                | 0,00                   | 100,00 | 0,00 | 0,00 | 0,00   | 01/01/2012 | 31/12/2021        | 5.955,31 €          | 0,00 €             | 0,00 €              | 0,00 €             | 0,00 €              | 0,00 %                                | 0,00 %                                 |                |
| 1         | 2017/0106 | Pav. da Estrada de Vale Flores 2007  | 01                 | 07010401     | E                | 0,00                   | 100,00 | 0,00 | 0,00 | 0,00   | 01/01/2017 | 31/12/2021        | 8.955,97 €          | 0,00 €             | 0,00 €              | 0,00 €             | 0,00 €              | 0,00 %                                | 0,00 %                                 |                |
| 1         | 2018/1701 | Aquisição de trator  | 01                 | 07020701     | A                | 0,00                   | 100,00 | 0,00 | 0,00 | 0,00   | 01/12/2018 | 31/12/2023        | 5.292,74 €          | 10.264,97 €        | 19.127,33 €         | 5.292,72 €         | 24.420,05 €         | 100,00 %                              | 70,41 %                                |                |
| 1         | 2021/0101 | Outros - Viadutos, arruamentos e obras complementares                      | 01                 | 07010401     | E                | 0,00                   | 0,00   | 0,00 | 0,00 | 0,00   | 01/01/2021 | 31/12/2021        | 247.608,84 €        | 0,00 €             | 0,00 €              | 0,00 €             | 111.886,30 €        | 45,19 %                               | 45,19 %                                |                |
| 1         | 2021/0103 | Rua da Capa Rota   | 01                 | 07010401     | A                | 0,00                   | 100,00 | 0,00 | 0,00 | 0,00   | 01/01/2021 | 31/12/2021        | 519,00 €            | 0,00 €             | 0,00 €              | 0,00 €             | 0,00 €              | 0,00 %                                | 0,00 %                                 |                |
| 1         | 2021/0201 | Outros Parques e Jardins   | 01                 | 07010405     | O                | 0,00                   | 0,00   | 0,00 | 0,00 | 0,00   | 01/01/2021 | 31/12/2021        | 30.950,00 €         | 0,00 €             | 0,00 €              | 0,00 €             | 29.995,65 €         | 96,92 %                               | 96,92 %                                |                |
| 1         | 2021/0305 | Outros - Viação Rural  | 01                 | 07010408     | O                | 0,00                   | 100,00 | 0,00 | 0,00 | 0,00   | 01/01/2021 | 31/12/2021        | 5.000,00 €          | 0,00 €             | 0,00 €              | 0,00 €             | 3.147,72 €          | 62,95 %                               | 62,95 %                                |                |
| 1         | 2021/0401 | Outros - Sinalização e Trânsito  | 01                 | 07010409     | A                | 0,00                   | 100,00 | 0,00 | 0,00 | 0,00   | 01/01/2021 | 31/12/2021        | 23.950,00 €         | 0,00 €             | 0,00 €              | 0,00 €             | 22.515,66 €         | 94,01 %                               | 94,01 %                                |                |
| 1         | 2021/0501 | Grandes Reparações em Viaturas   | 01                 | 0701060201   | O                | 0,00                   | 100,00 | 0,00 | 0,00 | 0,00   | 01/01/2021 | 31/12/2021        | 3.500,00 €          | 0,00 €             | 0,00 €              | 0,00 €             | 3.238,09 €          | 92,52 %                               | 92,52 %                                |                |
| 1         | 2021/0601 | Equipamento de Informática   | 01                 | 070107       | O                | 0,00                   | 100,00 | 0,00 | 0,00 | 0,00   | 01/01/2021 | 31/12/2021        | 1.500,00 €          | 0,00 €             | 0,00 €              | 0,00 €             | 299,98 €            | 20,00 %                               | 20,00 %                                |                |
| 1         | 2021/0701 | Software Informático   | 01                 | 070108       | O                | 0,00                   | 100,00 | 0,00 | 0,00 | 0,00   | 01/01/2021 | 31/12/2021        | 250,00 €            | 0,00 €             | 0,00 €              | 0,00 €             | 0,00 €              | 0,00 %                                | 0,00 %                                 |                |
| 1         | 2021/0801 | Equipamento Administrativo   | 01                 | 070109       | O                | 0,00                   | 0,00   | 0,00 | 0,00 | 0,00   | 01/01/2021 | 31/12/2021        | 6.000,00 €          | 0,00 €             | 0,00 €              | 0,00 €             | 5.634,22 €          | 93,90 %                               | 93,90 %                                |                |
| 1         | 2021/0901 | Ferramentas e Utensílios   | 01                 | 070111       | O                | 0,00                   | 100,00 | 0,00 | 0,00 | 0,00   | 01/01/2021 | 31/12/2021        | 2.500,00 €          | 0,00 €             | 0,00 €              | 0,00 €             | 1.652,55 €          | 66,10 %                               | 66,10 %                                |                |
|           |           |  |                    | <b>Total</b> |                  |                        |        |      |      |        |            |                   | <b>430.344,16 €</b> | <b>10.264,97 €</b> | <b>440.609,13 €</b> | <b>19.127,33 €</b> | <b>183.662,89 €</b> | <b>202.790,22 €</b>                   | <b>44,11 %</b>                         | <b>42,68 %</b> |



**UNIÃO DAS FREGUESIAS DE ACHEITE, AZOIA DE BAIXO E PÓVOA DE SANTARÉM**

510833837

Rua de Santa Maria de Acheite, n.º 10 - Casais da Igreja  
2000-336 Acheite

**Execução do Plano Plurianual de Investimentos - 2021  
DE 01/01/2021 ATÉ 31/12/2021**

| Objectivo                | Projeto       | Designação                            | Rubrica Orçamental |           | Forma Realização | Fonte de Financiamento |        |       |      | Datas  |              | Montante previsto |                     |                    | Montante executado  |                    |                     | Nível de execução financiamento anual | Nível de execução financiamento global |                    |
|--------------------------|---------------|---------------------------------------|--------------------|-----------|------------------|------------------------|--------|-------|------|--------|--------------|-------------------|---------------------|--------------------|---------------------|--------------------|---------------------|---------------------------------------|--|--------------------|
|                          |               |                                       | Orgânica           | Económica |                  | RG                     | RP     | UE    | EMPR | Início | Fim          | Ano               | Anos seguintes      | Total              | Anos anteriores     | Ano                | Total               |                                       |  |                    |
|                          |               |                                       |                    |           |                  |                        |        |       |      |        |              |                   |                     |                    |                     |                    |                     |                                       |  | Montante executado |
| 1                        | 2021/100<br>1 | Outros Investimentos                  | 01                 | 070115    | O                | 0,00                   | 100,00 | 0,00  | 0,00 | 0,00   | 01/01/2021   | 31/12/2021        | 1.500,00 €          | 0,00 €             | 1.500,00 €          | 0,00 €             | 1.245,66 €          | 83,04 %                               |  |                    |
| 1                        | 2021/100<br>2 | Rota das Fontes                       | 01                 | 070115    | A                | 0,00                   | 20,00  | 80,00 | 0,00 | 0,00   | 15/12/2021   | 31/12/2021        | 14.000,00 €         | 0,00 €             | 14.000,00 €         | 0,00 €             | 0,00 €              | 0,00 %                                |  |                    |
| 1                        | 2021/110<br>1 | Cemitérios - Obras Complementares     | 01                 | 07010412  | A                | 0,00                   | 100,00 | 0,00  | 0,00 | 0,00   | 01/01/2021   | 31/12/2021        | 3.700,00 €          | 0,00 €             | 3.700,00 €          | 0,00 €             | 3.198,20 €          | 86,44 %                               |  |                    |
| 1                        | 2021/130<br>1 | Instalações de Serviços               | 01                 | 07010301  | O                | 0,00                   | 0,00   | 0,00  | 0,00 | 0,00   | 01/01/2021   | 31/12/2021        | 10.300,00 €         | 0,00 €             | 10.300,00 €         | 0,00 €             | 9.948,43 €          | 96,59 %                               |  |                    |
| 1                        | 2021/130<br>2 | Instalações Desportivas e Recreativas | 01                 | 07010406  | A                | 0,00                   | 100,00 | 0,00  | 0,00 | 0,00   | 01/01/2021   | 31/12/2021        | 50,00 €             | 0,00 €             | 50,00 €             | 0,00 €             | 0,00 €              | 0,00 %                                |  |                    |
| 1                        | 2021/140<br>1 | Reparação e Beneficiação de Habitação | 01                 | 07010203  | O                | 0,00                   | 100,00 | 0,00  | 0,00 | 0,00   | 01/01/2021   | 31/12/2021        | 50,00 €             | 0,00 €             | 50,00 €             | 0,00 €             | 0,00 €              | 0,00 %                                |  |                    |
| 1                        | 2021/150<br>1 | Instituições Sem Fins Lucrativos      | 01                 | 080701    | O                | 0,00                   | 0,00   | 0,00  | 0,00 | 0,00   | 01/01/2021   | 31/12/2021        | 3.000,00 €          | 0,00 €             | 3.000,00 €          | 0,00 €             | 2.500,00 €          | 83,33 %                               |  |                    |
| 1                        | 2021/160<br>1 | Escolas                               | 01                 | 07010305  | A                | 0,00                   | 0,00   | 0,00  | 0,00 | 0,00   | 01/01/2021   | 31/12/2021        | 14.000,00 €         | 0,00 €             | 14.000,00 €         | 0,00 €             | 13.788,32 €         | 98,49 %                               |  |                    |
| 1                        | 2021/160<br>2 | Outros Edifícios                      | 01                 | 07010307  | A                | 0,00                   | 100,00 | 0,00  | 0,00 | 0,00   | 01/01/2021   | 31/12/2021        | 1.500,00 €          | 0,00 €             | 1.500,00 €          | 0,00 €             | 708,08 €            | 47,21 %                               |  |                    |
| 1                        | 2021/180<br>1 | Outras Construções                    | 01                 | 07010413  | A                | 0,00                   | 100,00 | 0,00  | 0,00 | 0,00   | 01/01/2021   | 31/12/2021        | 500,00 €            | 0,00 €             | 500,00 €            | 0,00 €             | 0,00 €              | 0,00 %                                |  |                    |
| <b>Total Objectivo 1</b> |               |                                       |                    |           |                  |                        |        |       |      |        | <b>Total</b> |                   | <b>478.944,16 €</b> | <b>10.264,97 €</b> | <b>489.209,13 €</b> | <b>19.127,33 €</b> | <b>215.051,58 €</b> | <b>234.178,91 €</b>                   | <b>44,90 %</b>                         | <b>46,07 %</b>     |

Órgão executivo,

Em 26 de março de 2022  
Ca. de B. Bernardino  
*[Signature]*

Órgão deliberativo,

Em 01 de abril de 2022  
*[Signature]*  
*[Signature]*  
M. Nicoló Gueite

O Contabilista Público,

Em \_\_\_ de \_\_\_ de \_\_\_





União das Freguesias de Achete, Azoia de Baixo e Póvoa de Santarém

---

## MAPA SÍNTESE DOS BENS

01/01/2021 - 31/12/2021

Classificador Complementar 2  
 Cadastro e Inventário dos Bens do Estado  
 Código:



MAPA SÍNTESE

01/01/2021 - 31/12/2021

União das Freguesias de Achete, Azoia de Baixo e Póvoa de Santarém

| Classificação Geral (a)                  | Património Inicial (b) |             | Acréscimo Patrimoniais |                                       |                                     |                 |            | Diminuições Patrimoniais |              |           |                    | Património Final    |                    | Variação Patrimonial |                   |
|--|------------------------|-------------|------------------------|---------------------------------------|-------------------------------------|-----------------|------------|--------------------------|--------------|-----------|--------------------|---------------------|--------------------|----------------------|-------------------|
|  | Bruto (3)              | Líquido (4) | Aquisições (c)         | Reavaliações ou outras alterações (d) | Grandes reparações ou melhorias (e) | Total (8=5+6+7) | Abates (e) | Desvalorizações (f)      | Amortizações |           | Total (13=9+10+11) | Bruto (14=3+8-9+10) | Líquido (15=14-12) | Bruto (16=14-3)      | Líquido (17=15-4) |
| (1)                                      |                        |             | (5)                    | (6)                                   | (7)                                 | (8=5+6+7)       | (9)        | (10)                     | (11)         | (12)      | (13=9+10+11)       | (14=3+8-9+10)       | (15=14-12)         | (16=14-3)            | (17=15-4)         |
| 43.0.4.2.06                              | 3.306,52€              | 2.485,11€   | 0,00€                  |                                       |                                     |                 | 107,50€    |                          | 30,72€       | 753,66€   | 142,25€            | 3.199,02€           | 2.445,30€          | -107,50€             | -30,72€           |
| 43.0.4.4.03                              | 1.475,00€              | 1.475,00€   | 0,00€                  |                                       |                                     |                 |            |                          | 0,00€        | 0,00€     | 0,00€              | 1.415,00€           | 1.415,00€          |                      |                   |
| 43.0.4.9                                 | 2.095,10€              | 356,60€     | 0,00€                  |                                       |                                     |                 |            |                          | 0,00€        | 1.729,50€ | 0,00€              | 2.095,10€           | 356,60€            |                      |                   |
| 43.3.2.1.13                              | 200,00€                | 200,00€     | 0,00€                  |                                       |                                     |                 |            |                          | 0,00€        | 0,00€     | 0,00€              | 200,00€             | 200,00€            |                      |                   |
| 43.3.2.5.08                              | 25,00€                 | 25,00€      | 0,00€                  |                                       |                                     |                 |            |                          | 0,00€        | 0,00€     | 0,00€              | 25,00€              | 25,00€             |                      |                   |
| 43.3.2.6.19                              | 210,00€                | 210,00€     | 0,00€                  |                                       |                                     |                 |            |                          | 0,00€        | 0,00€     | 0,00€              | 210,00€             | 210,00€            |                      |                   |
| 43.3.4.2                                 | 923,47€                | 923,47€     | 0,00€                  |                                       |                                     |                 |            |                          | 0,00€        | 0,00€     | 0,00€              | 923,47€             | 923,47€            |                      |                   |
| Total Geral ou a Transportar (€ - euros) | 8.396,09€              | 5.756,19€   | 0,00€                  |                                       |                                     |                 | 107,50€    |                          | 30,72€       | 2.480,16€ | 142,25€            | 8.196,59€           | 5.716,43€          | -107,50€             | -30,72€           |

a) Identificar os bens pelos códigos que lhes correspondem, segundo o classificador geral e pela respectiva descrição.

b) Os valores do património bruto e líquido inicial deverão corresponder aos valores do património final (bruto e líquido) do ano imediatamente anterior.

c) Registrar todas as aquisições efetuadas durante o ano económico que se enquadram na tipologia definida da alínea a) do n.º 1 do artigo 30.º das instruções.

d) Registrar os valores relativos à reavaliação ou a outras alterações que impliquem um acréscimo do valor dos bens inventariados.

e) Registrar os abates de bens pelo seu valor patrimonial bruto.

f) Registrar os valores das desvalorizações que se identificarem com as diminuições patrimoniais previstas na alínea b) do n.º 1 do artigo 30.º das instruções.

g) No ano em que se verificar o abate do bem, não será efetuada a respetiva amortização anual, devendo abater-se nesta coluna o valor das amortizações acumuladas transitado do exercício anterior.

Classificador Complementar 2  
 Cadastro e Inventário dos Bens do Estado  
 Código:



MAPA SÍNTESE

01/01/2021 - 31/12/2021

União das Freguesias de Achete, Azoia de Baixo e Póvoa de Santarém

| Classificação Geral (a)                  | Património Inicial (b) |           | Acréscimo Patrimoniais |                                       |                                     |           |            | Diminuições Patrimoniais |                  |             | Património Final |            | Variação Patrimonial |           |
|--|------------------------|-----------|------------------------|---------------------------------------|-------------------------------------|-----------|------------|--------------------------|------------------|-------------|------------------|------------|----------------------|-----------|
|  | Bruto                  | Líquido   | Aquisições (c)         | Reavaliações ou outras alterações (d) | Grandes reparações ou beneficiações | Total     | Abates (e) | Desvalorizações (f)      | Amortizações     |             | Bruto            | Líquido    | Bruto                | Líquido   |
| Código                                   | (3)                    | (4)       | (5)                    | (6)                                   | (7)                                 | (8=5+6+7) | (9)        | (10)                     | Do exercício (g) | Acumula das | (14=3+8-9-10)    | (15=14-12) | (16=14-3)            | (17=15-4) |
| 43.3.4.2.06                              | 10,00€                 | 10,00€    | 0,00€                  | 0,00€                                 | 0,00€                               | 0,00€     | 0,00€      | 0,00€                    | 0,00€            | 0,00€       | 10,00€           | 10,00€     | 0,00€                | 0,00€     |
| 43.3.4.3.01                              | 320,00€                | 0,00€     | 0,00€                  | 0,00€                                 | 0,00€                               | 0,00€     | 0,00€      | 0,00€                    | 0,00€            | 320,00€     | 0,00€            | 0,00€      | 0,00€                | 0,00€     |
| 43.3.4.3.03                              | 525,00€                | 525,00€   | 0,00€                  | 0,00€                                 | 0,00€                               | 0,00€     | 0,00€      | 0,00€                    | 0,00€            | 0,00€       | 525,00€          | 525,00€    | 0,00€                | 0,00€     |
| 43.3.4.3.15                              | 1.773,10€              | 1.773,10€ | 0,00€                  | 0,00€                                 | 0,00€                               | 0,00€     | 0,00€      | 0,00€                    | 0,00€            | 0,00€       | 1.773,10€        | 1.773,10€  | 0,00€                | 0,00€     |
| 43.3.4.3.16                              | 100,00€                | 100,00€   | 0,00€                  | 0,00€                                 | 0,00€                               | 0,00€     | 0,00€      | 0,00€                    | 0,00€            | 0,00€       | 100,00€          | 100,00€    | 0,00€                | 0,00€     |
| 43.3.4.3.17                              | 460,00€                | 187,50€   | 0,00€                  | 0,00€                                 | 0,00€                               | 0,00€     | 0,00€      | 0,00€                    | 70,00€           | 352,48€     | 460,00€          | 117,50€    | 460,00€              | -70,00€   |
| 43.3.4.4                                 | 312,00€                | 45,00€    | 0,00€                  | 0,00€                                 | 0,00€                               | 0,00€     | 0,00€      | 0,00€                    | 0,00€            | 267,00€     | 312,00€          | 45,00€     | 312,00€              | 0,00€     |
| 43.3.4.5.05                              | 0,00€                  | 0,00€     | 0,00€                  | 0,00€                                 | 0,00€                               | 0,00€     | 0,00€      | 0,00€                    | 0,00€            | 0,00€       | 0,00€            | 0,00€      | 0,00€                | 0,00€     |
| Total Geral ou a Transportar (€ - euros) | 11.833,86€             | 8.485,78€ | 0,00€                  | 0,00€                                 | 0,00€                               | 0,00€     | 107,50€    | 0,00€                    | 109,75€          | 3.429,53€   | 11.725,56€       | 8.296,03€  | -107,50€             | -109,75€  |

a) Identificar os bens pelos códigos que lhes correspondem, segundo o classificador geral e pela respectiva descrição.

b) Os valores do património bruto e líquido inicial deverão corresponder aos valores do património final (bruto e líquido) do ano imediatamente anterior.

c) Registrar todas as aquisições efetuadas durante o ano económico que se enquadrem na tipologia definida na alínea a) do n.º 1 do artigo 30.º das instruções.

d) Registrar os valores relativos a reavaliação ou a outras alterações que impliquem um acréscimo do valor dos bens inventariados.

e) Registrar os abates de bens pelo seu valor patrimonial bruto.

f) Registrar os valores das desvalorizações que se identificarem com as diminuições patrimoniais previstas na alínea b) do n.º 1 do artigo 30.º das instruções.

g) No ano em que se verificar o abate do bem, não será efetuada a respetiva amortização anual, devendo abater-se nesta coluna o valor das amortizações acumuladas transitado do exercício anterior.

**Classificador Complementar 2**  
**Cadastro e Inventário dos Bens do Estado**  
**Código:**



**MAPA SÍNTESE**

01/01/2021 - 31/12/2021

**União das Freguesias de Achete, Azoia de Baixo e Póvoa de Santarém**

| Classificação Geral (a)                         | Património Inicial (b) |                  | Acréscimo Patrimoniais |                                       |                                 |               |                | Diminuições Patrimoniais |                  |                  |                | Património Final  |                  | Variação Patrimonial |                |
|---|------------------------|------------------|------------------------|---------------------------------------|---------------------------------|---------------|----------------|--------------------------|------------------|------------------|----------------|-------------------|------------------|----------------------|----------------|
|   | Bruto                  | Líquido          | Aquisições (c)         | Reavaliações ou outras alterações (d) | Grandes reparações ou melhorias | Total         | Abates (e)     | Desvalorizações (f)      | Do exercício (g) | Acumula das      | Total          | Bruto             | Líquido          | Bruto                | Líquido        |
| (1)   | (3)                    | (4)              | (5)                    | (6)                                   | (7)                             | (8=5+6+7)     | (9)            | (10)                     | (11)             | (12)             | (13=9+10+11)   | (14=3+8-9+10)     | (15=14-12)       | (16=14-3)            | (17=15-4)      |
| 43.3.5.1.06                                     | 140,00€                | 140,00€          | 0,00€                  |                                       |                                 |               |                |                          | 0,00€            | 0,00€            | 0,00€          | 140,00€           | 140,00€          |                      |                |
| 43.3.5.1.09                                     | 185,00€                | 185,00€          | 40,00€                 |                                       |                                 | 40,00€        |                |                          | 6,00€            | 6,00€            | 6,00€          | 231,00€           | 232,00€          | 40,00€               | 43,00€         |
| 43.3.5.1.10                                     | 0,00€                  | 0,00€            | 30,00€                 |                                       |                                 | 30,00€        |                |                          | 5,20€            | 5,20€            | 5,20€          | 30,00€            | 34,20€           | 30,00€               | 34,20€         |
| 43.3.5.4.01                                     | 153,00€                | 153,00€          | 0,00€                  |                                       |                                 |               |                |                          | 0,00€            | 0,00€            | 0,00€          | 153,00€           | 153,00€          |                      |                |
| 43.3.5.4.10                                     | 200,00€                | 200,00€          | 0,00€                  |                                       |                                 |               |                |                          | 0,00€            | 0,00€            | 0,00€          | 200,00€           | 200,00€          |                      |                |
| 43.3.6.1.03                                     | 2 195,19€              | 200,00€          | 0,00€                  |                                       |                                 |               |                |                          | 0,00€            | 1 995,19€        | 0,00€          | 2 195,19€         | 200,00€          |                      |                |
| 43.3.6.1.08                                     | 0,00€                  | 0,00€            | 0,00€                  |                                       |                                 |               |                |                          | 0,00€            | 0,00€            | 0,00€          | 0,00€             | 0,00€            |                      |                |
| 43.3.6.2  | 0,00€                  | 0,00€            | 0,00€                  |                                       |                                 |               |                |                          | 0,00€            | 0,00€            | 0,00€          | 0,00€             | 0,00€            |                      |                |
| <b>Total Geral ou a Transportar (€ - euros)</b> | <b>14 720,20€</b>      | <b>9 297,96€</b> | <b>89,00€</b>          |                                       |                                 | <b>89,00€</b> | <b>107,50€</b> |                          | <b>121,45€</b>   | <b>5 356,42€</b> | <b>220,95€</b> | <b>14 720,20€</b> | <b>9 297,96€</b> | <b>-17,05€</b>       | <b>-31,54€</b> |

a) Identificar os bens pelos códigos que lhes correspondem, segundo o classificador geral e pela respectiva descrição.

b) Os valores do património bruto e líquido inicial deverão corresponder aos valores do património final (bruto e líquido) do ano imediatamente anterior.

c) Registrar todas as aquisições efetuadas durante o ano económico que se enquadrem na tipologia definida da alínea a) do n.º 1 do artigo 30.º das instruções.

d) Registrar os valores relativos a reavaliação ou a outras alterações que impliquem um acréscimo do valor dos bens inventariados.

e) Registrar os abates de bens pelo seu valor patrimonial bruto.

f) Registrar os valores das desvalorizações que se identificarem com as diminuições patrimoniais previstas na alínea b) do n.º 1 do artigo 30.º das instruções.

g) No ano em que se verificar o abate do bem, não será efetuada a respetiva amortização anual, devendo abater-se nesta coluna o valor das amortizações acumuladas transitado do exercício anterior.

**Classificador Complementar 2**  
**Cadastro e Inventário dos Bens do Estado**  
**Código:**



**MAPA SÍNTESE**

01/01/2021 - 31/12/2021

**União das Freguesias de Achete, Azóia de Baixo e Póvoa de Santarém**

| Classificação Geral (a)                  | Património Inicial (b) |            | Acréscimo Patrimonial |                                       |                                 |           |            | Diminuições Patrimoniais |                  |           |              | Património Final |            | Variação Patrimonial |            |           |
|--|------------------------|------------|-----------------------|---------------------------------------|---------------------------------|-----------|------------|--------------------------|------------------|-----------|--------------|------------------|------------|----------------------|------------|-----------|
|  | Bruto                  | Líquido    | Aquisições (c)        | Reavaliações ou outras alterações (d) | Grandes reparações ou melhorias | Total     | Abates (e) | Desvalorizações (f)      | Amortizações     | Total     | Bruto        | Líquido          | Bruto      | Líquido              | Bruto      | Líquido   |
| Código                                   | (3)                    | (4)        | (5)                   | (6)                                   | (7)                             | (8=5+6+7) | (9)        | (10)                     | Do exercício (g) | (12)      | (13=9+10+11) | (14=3+8-9-10)    | (15=14-2)  | (16=14-3)            | (17=15-4)  | (18=16-5) |
| 43.3.6.2.07                              | 2 792,18€              | 2 792,18€  | 0,00€                 |                                       |                                 |           |            |                          | 0,00€            | 0,00€     | 0,00€        | 2 792,18€        | 2 792,18€  |                      |            |           |
| 43.3.6.3.03                              | 3 080,00€              | 1 389,24€  | 458,15€               |                                       |                                 | 458,15€   |            |                          | 626,29€          | 2 316,92€ | 626,29€      | 3 536,00€        | 1 219,21€  | 458,15€              | -1 685,54€ |           |
| 43.3.6.3.06                              | 1 002,45€              | 1 002,45€  | 0,00€                 |                                       |                                 |           |            |                          | 0,00€            | 0,00€     | 0,00€        | 1 002,45€        | 1 002,45€  |                      |            |           |
| 43.3.7.5.07                              | 0,00€                  | 0,00€      | 179,00€               |                                       |                                 | 179,00€   |            |                          | 11,22€           | 11,22€    | 11,22€       | 179,00€          | 167,78€    | 179,00€              | 167,78€    | 167,78€   |
| 43.3.8.1.03                              | 40,00€                 | 40,00€     | 0,00€                 |                                       |                                 |           |            |                          | 0,00€            | 0,00€     | 0,00€        | 40,00€           | 40,00€     |                      |            |           |
| 43.3.8.2                                 | 1 412,18€              | 0,00€      | 0,00€                 |                                       |                                 |           | 1 362,22€  |                          | 0,00€            | 49,46€    | 1 362,22€    | 49,46€           | 0,00€      | -1 362,22€           | 0,00€      | 0,00€     |
| 43.3.8.3.01                              | 2 623,94€              | 2 623,94€  | 0,00€                 |                                       |                                 |           |            |                          | 0,00€            | 0,00€     | 0,00€        | 2 623,94€        | 2 623,94€  |                      |            |           |
| 43.3.8.3.05                              | 179,00€                | 0,00€      | 0,00€                 |                                       |                                 |           |            | 179,00€                  | 0,00€            | 0,00€     | 179,00€      | 0,00€            | 0,00€      | -179,00€             | 0,00€      | 0,00€     |
| Total Geral ou a Transportar (€ - euros) | 25 940,46€             | 17 334,59€ | 727,94€               |                                       |                                 | 727,94€   | 1 660,22€  |                          | 759,37€          | 7 816,02€ | 2 408,59€    | 24 911,28€       | 17 102,76€ | -922,18€             | -922,18€   | -32,03€   |

a) Identificar os bens pelos códigos que lhes correspondem, segundo o classificador geral e pela respectiva descrição.

b) Os valores do património bruto e líquido inicial deverão corresponder aos valores do património final (bruto e líquido) do ano imediatamente anterior.

c) Registrar todas as aquisições efetuadas durante o ano económico que se enquadrem na tipologia definida da alínea a) do nº1 do artigo 30.º das instruções.

d) Registrar os valores relativos à reavaliação ou a outras alterações que impliquem um acréscimo de valor dos bens inventariados.

e) Registrar os abates de bens pelo seu valor patrimonial bruto.

f) Registrar os valores das desvalorizações que se identificarem com as diminuições patrimoniais previstas na alínea b) do nº1 do artigo 30.º das instruções.

g) No ano em que se verificar o abate do bem, não será efetuada a respetiva amortização anual, devendo abater-se nesta coluna o valor das amortizações acumuladas transitado do exercício anterior.



União das Freguesias de Achete, Azoia de Baixo e Póvoa de Santarém

| Classificação Geral (a)                  | Património Inicial (b) |            | Acréscimo Patrimoniais |                                       |                                 |           | Diminuições Patrimoniais |                     |                  |            | Património Final |            | Variação Patrimonial |           |
|--|------------------------|------------|------------------------|---------------------------------------|---------------------------------|-----------|--------------------------|---------------------|------------------|------------|------------------|------------|----------------------|-----------|
|  | Bruto                  | Líquido    | Aquisições (c)         | Reavaliações ou outras alterações (d) | Grandes reparações ou melhorias | Total     | Abates (e)               | Desvalorizações (f) | Amortizações     | Total      | Bruto            | Líquido    | Bruto                | Líquido   |
| Código                                   | (3)                    | (4)        | (5)                    | (6)                                   | (7)                             | (8=5+6+7) | (9)                      | (10)                | Do exercício (g) | (12)       | (14=3+8-9-10)    | (15=14-12) | (16=14+3)            | (17=15-4) |
| 43.3.8.3.99                              | 0,00€                  | 0,00€      | 1.155,27€              |                                       |                                 | 1.155,27€ |                          |                     | 192,60€          | 192,60€    | 1.155,27€        | 963,17€    | 1.155,27€            | 963,17€   |
| 43.4.8.2                                 | 50,00€                 | 50,00€     | 0,00€                  |                                       |                                 |           |                          |                     | 0,00€            | 0,00€      | 50,00€           | 50,00€     |                      |           |
| 43.5.1.1.02                              | 8.426,94€              | 4.278,96€  | 0,00€                  |                                       |                                 |           |                          |                     | 198,26€          | 4.346,24€  | 8.426,94€        | 4.082,20€  |                      | -198,26€  |
| 43.5.1.1.04                              | 122,51€                | 0,00€      | 0,00€                  |                                       |                                 |           |                          |                     | 0,00€            | 122,51€    | 122,51€          | 0,00€      |                      |           |
| 43.5.1.1.07                              | 3.233,07€              | 1.249,65€  | 299,98€                |                                       |                                 | 299,98€   | 329,08€                  |                     | 362,92€          | 2.247,24€  | 3.304,95€        | 952,71€    | 76,98€               | -291,04€  |
| 43.5.1.1.12                              | 76,00€                 | 76,00€     | 0,00€                  |                                       |                                 |           |                          |                     | 0,00€            | 0,00€      | 76,00€           | 76,00€     |                      |           |
| 43.5.1.1.13                              | 1.294,25€              | 673,64€    | 0,00€                  |                                       |                                 |           |                          |                     | 90,99€           | 673,64€    | 1.294,25€        | 602,65€    |                      | -90,99€   |
| 43.5.1.1.15                              | 1.143,39€              | 931,94€    | 0,00€                  |                                       |                                 |           |                          |                     | 166,11€          | 477,66€    | 1.143,39€        | 665,27€    |                      | -166,11€  |
| Total Geral ou a Transportar (€ - euros) | 40.195,52€             | 24.322,68€ | 2.192,79€              |                                       |                                 | 2.192,79€ | 1.879,22€                |                     | 1.770,25€        | 15.993,87€ | 40.500,89€       | 24.506,22€ | 394,57€              | 183,54€   |

a) Identificar os bens pelos códigos que lhes correspondem, segundo o classificador geral e pela respectiva descrição.

b) Os valores do património bruto e líquido inicial deverão corresponder aos valores do património final (bruto e líquido) do ano imediatamente anterior.

c) Registrar todas as aquisições efetuadas durante o ano económico que se enquadrem na tipologia definida na alínea a) do n.º 1 do artigo 30.º das instruções.

d) Registrar os valores relativos a reavaliação ou a outras alterações que impliquem um acréscimo do valor dos bens inventariados.

e) Registrar os abates de bens pelo seu valor patrimonial bruto.

f) Registrar os valores das desvalorizações que se identifiquem com as diminuições patrimoniais previstas na alínea b) do n.º 1 do artigo 30.º das instruções.

g) No ano em que se verificar o abate do bem, não será efetuada a respectiva amortização anual, devendo abater-se nesta coluna o valor das amortizações acumuladas transitado do exercício anterior.

**Classificador Complementar 2**  
**Cadastro e Inventário dos Bens do Estado**  
**Código:**



**MAPA SÍNTESE**

01/01/2021 - 31/12/2021

**União das Freguesias de Achete, Azóia de Baixo e Póvoa de Santarém**

| Classificação Geral (a)                         | Património Inicial (b) |                   | Acréscimo Patrimoniais |                                       |                                     |                  | Diminuições Patrimoniais |                     |                  |                   | Património Final  |                   | Variação Patrimonial |                 |
|---|------------------------|-------------------|------------------------|---------------------------------------|-------------------------------------|------------------|--------------------------|---------------------|------------------|-------------------|-------------------|-------------------|----------------------|-----------------|
|   | Bruto                  | Líquido           | Aquisições (c)         | Reavaliações ou outras alterações (d) | Grandes reparações ou beneficiações | Total            | Abates (e)               | Desvalorizações (f) | Amortizações     |                   | Bruto             | Líquido           | Bruto                | Líquido         |
| Código  | (3)                    | (4)               | (5)                    | (6)                                   | (7)                                 | (8=5+6+7)        | (9)                      | (10)                | (11)             | (12)              | (14=3+8-9-10)     | (15=14-12)        | (16=14+3)            | (17=15-4)       |
| 43.5.1.1.16                                     | 130,00€                | 5,74€             | 0,00€                  |                                       |                                     |                  |                          |                     | 5,74€            | 130,00€           | 130,00€           | 0,00€             |                      | 5,74€           |
| 43.5.1.1.19                                     | 0,00€                  | 0,00€             | 0,00€                  |                                       |                                     |                  |                          |                     | 0,00€            | 0,00€             | 0,00€             | 0,00€             |                      | 0,00€           |
| 43.5.1.1.21                                     | 74,09€                 | 59,09€            | 0,00€                  |                                       |                                     |                  |                          |                     | 7,50€            | 23,50€            | 74,09€            | 52,49€            |                      | 7,50€           |
| 43.5.1.1.24                                     | 59,00€                 | 59,00€            | 0,00€                  |                                       |                                     |                  |                          |                     | 0,00€            | 0,00€             | 59,00€            | 59,00€            |                      | 0,00€           |
| 43.5.1.1.27                                     | 33,00€                 | 33,00€            | 0,00€                  |                                       |                                     |                  |                          |                     | 0,00€            | 0,00€             | 33,00€            | 33,00€            |                      | 0,00€           |
| 43.5.1.2  | 1 984,01€              | 1 117,62€         | 0,00€                  |                                       |                                     |                  |                          |                     | 413,29€          | 1 280,18€         | 1 984,01€         | 703,80€           |                      | 413,29€         |
| 43.5.1.2.01                                     | 50,00€                 | 50,00€            | 0,00€                  |                                       |                                     |                  |                          |                     | 0,00€            | 0,00€             | 50,00€            | 50,00€            |                      | 0,00€           |
| 43.5.1.2.10                                     | 0,00€                  | 0,00€             | 0,00€                  |                                       |                                     |                  |                          |                     | 0,00€            | 0,00€             | 0,00€             | 0,00€             |                      | 0,00€           |
| <b>Total Geral ou a Transportar (€ - euros)</b> | <b>42 536,42€</b>      | <b>25 648,24€</b> | <b>2 182,79€</b>       |                                       |                                     | <b>2 182,79€</b> | <b>1 079,22€</b>         |                     | <b>2 197,00€</b> | <b>17 405,55€</b> | <b>42 160,99€</b> | <b>25 485,44€</b> | <b>304,57€</b>       | <b>-243,00€</b> |

a) Identificar os bens pelos códigos que lhes correspondem, segundo o classificador geral e pela respectiva descrição.

b) Os valores do património bruto e líquido inicial deverão corresponder aos valores do património final (bruto e líquido) do ano imediatamente anterior.

c) Registrar todas as aquisições efetuadas durante o ano económico que se enquadram na tipologia definida na alínea a) do n.º do artigo 30.º das instruções.

d) Registrar os valores relativos a reavaliação ou a outras alterações que impliquem um acréscimo do valor dos bens inventariados.

e) Registrar os abates de bens pelo seu valor patrimonial bruto.

f) Registrar os valores das desvalorizações que se identificarem com as diminuições patrimoniais previstas na alínea b) do n.º do artigo 30.º das instruções.

g) No ano em que se verificar o abate do bem, não será efetuada a respetiva amortização anual, devendo abater-se nesta coluna o valor das amortizações acumuladas transitado do exercício anterior.

**Classificador Complementar 2**  
**Cadastro e Inventário dos Bens do Estado**  
**Código:**



**MAPA SÍNTESE**

01/01/2021 - 31/12/2021

**União das Freguesias de Achete, Azóia de Baixo e Póvoa de Santarém**

| Classificação Geral (a)                  | Património Inicial (b)      |            | Acréscimo Patrimoniais |                                       |                                     |           | Diminuições Patrimoniais |                     |              |            | Património Final |              | Variação Patrimonial |            |           |           |
|--|-----------------------------|------------|------------------------|---------------------------------------|-------------------------------------|-----------|--------------------------|---------------------|--------------|------------|------------------|--------------|----------------------|------------|-----------|-----------|
|  | Bruto                       | Líquido    | Aquisições (c)         | Reavaliações ou outras alterações (d) | Grandes reparações ou beneficiações | Total     | Abates (e)               | Desvalorizações (f) | Amortizações | Total      | Bruto            | Líquido      | Bruto                | Líquido    |           |           |
| Código                                   | Designação do Classificador | (3)        | (4)                    | (5)                                   | (6)                                 | (7)       | (8=5+6+7)                | (9)                 | (10)         | (11)       | (12)             | (13=9+10+11) | (14=3+8-9-10)        | (15=14-2)  | (16=14+3) | (17=15-4) |
| 43.5.1.2.12                              | Telecopiadores (tax)        | 170,00€    | 170,00€                | 0,00€                                 | 0,00€                               | 0,00€     | 0,00€                    | 0,00€               | 0,00€        | 0,00€      | 0,00€            | 0,00€        | 170,00€              | 170,00€    |           |           |
| 43.5.1.2.13                              | Telefones                   | 10,00€     | 10,00€                 | 0,00€                                 | 0,00€                               | 0,00€     | 0,00€                    | 0,00€               | 0,00€        | 0,00€      | 0,00€            | 0,00€        | 10,00€               | 10,00€     |           |           |
| 43.5.2.1.04                              | De calcular                 | 509,60€    | 387,17€                | 0,00€                                 | 0,00€                               | 0,00€     | 0,00€                    | 0,00€               | 41,83€       | 41,83€     | 164,26€          | 41,83€       | 509,60€              | 385,34€    |           | 41,83€    |
| 43.5.2.1.08                              | Furadores                   | 30,86€     | 28,72€                 | 0,00€                                 | 0,00€                               | 0,00€     | 0,00€                    | 0,00€               | 4,06€        | 4,06€      | 14,99€           | 4,06€        | 30,86€               | 23,87€     |           | 4,06€     |
| 43.5.2.1.10                              | Selos brancos e sinetas     | 274,40€    | 25,00€                 | 0,00€                                 | 0,00€                               | 0,00€     | 0,00€                    | 0,00€               | 0,00€        | 0,00€      | 240,40€          | 0,00€        | 274,40€              | 25,00€     |           |           |
| 43.5.2.1.11                              | Outras máquinas e aparelhos | 25,00€     | 25,00€                 | 0,00€                                 | 0,00€                               | 0,00€     | 0,00€                    | 0,00€               | 0,00€        | 0,00€      | 0,00€            | 0,00€        | 25,00€               | 25,00€     |           |           |
| 43.5.2.2                                 | Equipamento de reprografia  | 737,88€    | 737,88€                | 0,00€                                 | 0,00€                               | 0,00€     | 0,00€                    | 0,00€               | 0,00€        | 0,00€      | 0,00€            | 0,00€        | 737,88€              | 737,88€    |           |           |
| 43.5.2.2.01                              | Fotocopiadoras              | 778,65€    | 2.930,00€              | 0,00€                                 | 0,00€                               | 0,00€     | 0,00€                    | 0,00€               | 0,00€        | 0,00€      | 4.778,65€        | 0,00€        | 778,65€              | 2.930,00€  |           |           |
| Total Geral ou a Transportar (€ - euros) |                             | 52.019,72€ | 29.971,44€             | 2.162,79€                             | 2.162,79€                           | 1.878,22€ | 2.162,79€                |                     | 2.243,79€    | 22.642,85€ | 4.122,00€        | 52.324,30€   | 304,57€              | 29.666,87€ |           | -289,99€  |

a) Identificar os bens pelos códigos que lhes correspondem, segundo o classificador geral e pela respectiva descrição.

b) Os valores do património bruto e líquido inicial deverão corresponder aos valores do património final (bruto e líquido) do ano imediatamente anterior.

c) Registrar todas as aquisições efetuadas durante o ano económico que se enquadrem na tipologia definida da alínea a) do n.º 1 do artigo 30.º das instruções.

d) Registrar os valores relativos a reavaliação ou a outras alterações que impliquem um acréscimo do valor dos bens inventariadas.

e) Registrar os abates de bens pelo seu valor patrimonial bruto.

f) Registrar os valores das desvalorizações que se identifiquem com as diminuições patrimoniais previstas na alínea b) do n.º 1 do artigo 30.º das instruções.

g) No ano em que se verificar o abate do bem, não será efetuada a respetiva amortização anual, devendo abater-se nesta coluna o valor das amortizações acumuladas transitado do exercício anterior.



**Classificador Complementar 2**  
**Cadastro e Inventário dos Bens do Estado**  
**Código:**



**MAPA SÍNTESE**

01/01/2021 - 31/12/2021

**União das Freguesias de Achete, Azóia de Baixo e Póvoa de Santarém**

| Classificação Geral (a)                  | Património Inicial (b) |                             | Acréscimo Patrimoniais |            |                |                                       |                                     | Diminuições Patrimoniais |            |                     |              | Património Final |               | Variação Patrimonial |            |            |       |         |
|--|------------------------|-----------------------------|------------------------|------------|----------------|---------------------------------------|-------------------------------------|--------------------------|------------|---------------------|--------------|------------------|---------------|----------------------|------------|------------|-------|---------|
|  | Código                 | Designação do Classificador | Bruto                  | Líquido    | Aquisições (c) | Reavaliações ou outras alterações (d) | Grandes reparações ou beneficiações | Total                    | Abates (e) | Desvalorizações (f) | Amortizações | Do exercício (g) | Acumula das   | Total                | Bruto      | Líquido    | Bruto | Líquido |
| (1)                                      | (2)                    | (3)                         | (4)                    | (5)        | (6)            | (7)                                   | (8=5+6+7)                           | (9)                      | (10)       | (11)                | (12)         | (13=9+10+11)     | (14=3+8-9-10) | (15=14-12)           | (16=14-13) | (17=15-14) |       |         |
| 43.5.3.01                                | Armário                | 3.689,61€                   | 2.329,66€              | 3.253,39€  |                |                                       | 3.253,39€                           |                          |            | 422,59€             | 1.701,54€    | 422,59€          | 6.861,96€     | 5.160,42€            | 3.253,39€  | 2.909,24€  |       |         |
| 43.5.3.03                                | Biombos                | 162,79€                     | 162,79€                | 0,00€      |                |                                       | 0,00€                               |                          |            | 0,00€               | 0,00€        | 0,00€            | 162,79€       | 162,79€              |            |            |       |         |
| 43.5.3.04                                | Blocos de gavetas      | 1.016,40€                   | 547,40€                | 0,00€      |                |                                       | 0,00€                               |                          |            | 0,00€               | 469,00€      | 0,00€            | 1.016,40€     | 547,40€              |            |            |       |         |
| 43.5.3.05                                | Cadeiras               | 5.570,04€                   | 4.120,13€              | 730,62€    |                |                                       | 730,62€                             | 430,00€                  |            | 185,43€             | 1.197,24€    | 615,43€          | 5.871,04€     | 4.673,32€            | 300,62€    | 543,19€    |       |         |
| 43.5.3.06                                | Cofres                 | 1.470,15€                   | 0,00€                  | 0,00€      |                |                                       | 0,00€                               |                          |            | 0,00€               | 1.470,15€    | 0,00€            | 1.470,15€     | 0,00€                |            |            |       |         |
| 43.5.3.08                                | Estantes               | 2.460,00€                   | 1.266,00€              | 312,28€    |                |                                       | 312,28€                             |                          |            | 26,00€              | 1.220,00€    | 26,00€           | 2.712,28€     | 1.492,28€            | 312,28€    | 286,28€    |       |         |
| 43.5.3.09                                | Ficheiros              | 154,69€                     | 15,09€                 | 0,00€      |                |                                       | 0,00€                               |                          |            | 0,00€               | 139,60€      | 0,00€            | 154,69€       | 15,09€               |            |            |       |         |
| 43.5.3.10                                | Mesas                  | 1.270,15€                   | 1.066,28€              | 0,00€      |                |                                       | 0,00€                               |                          |            | 0,00€               | 206,07€      | 0,00€            | 1.270,15€     | 1.066,28€            |            |            |       |         |
| Total Geral ou a Transportar (€ - euros) |                        |                             | 67.675,95€             | 39.456,70€ | 6.479,04€      |                                       | 6.479,04€                           | 6.479,04€                | 2.308,22€  |                     | 2.677,80€    | 5.186,02€        | 71.846,77€    | 42.790,94€           | 4.170,62€  | 3.372,4€   |       |         |

a) Identificar os bens pelos códigos que lhes correspondem, segundo o classificador geral e pela respectiva descrição.

b) Os valores do património bruto e líquido inicial deverão corresponder aos valores do património final (bruto e líquido) do ano imediatamente anterior.

c) Registrar todas as aquisições efectuadas durante o ano económico que se enquadrarem na tipologia definida da alínea a) do nº1 do artigo 30.º das instruções.

d) Registrar os valores relativos a reavaliação ou a outras alterações que impliquem um acréscimo do valor dos bens inventariados.

e) Registrar os abates de bens pelo seu valor patrimonial bruto.

f) Registrar os valores das desvalorizações que se identifiquem com as diminuições patrimoniais previstas na alínea b) do nº1 do artigo 30.º das instruções.

g) No ano em que se verificar o abate do bem, não será efectuada a respectiva amortização anual, devendo abater-se nesta coluna o valor das amortizações acumuladas transitado do exercício anterior.

Classificador Complementar 2  
Cadastró e Inventário dos Bens do Estado  
Código:



MAPA SÍNTESE

01/01/2021 - 31/12/2021

União das Freguesias de Achete, Azoia de Baixo e Póvoa de Santarém

| Classificação Geral (a)                  | Património Inicial (b)                      |                             | Acréscimo Patrimoniais |            |                |                                       |                                     | Diminuições Patrimoniais |            |                     |              | Património Final |               | Variação Patrimonial |           |           |
|--|---|-----------------------------|------------------------|------------|----------------|---------------------------------------|-------------------------------------|--------------------------|------------|---------------------|--------------|------------------|---------------|----------------------|-----------|-----------|
|  | Código                                      | Designação do Classificador | Bruto                  | Líquido    | Aquisições (c) | Reavaliações ou outras alterações (d) | Grandes reparações ou beneficiações | Total                    | Abates (e) | Desvalorizações (f) | Amortizações | Total            | Bruto         | Líquido              | Bruto     | Líquido   |
| (1)                                      | (2)   | (3)                         | (4)                    | (5)        | (6)            | (7)                                   | (8=5+6+7)                           | (9)                      | (10)       | (11)                | (12)         | (13=9+10+11)     | (14=3+8-9-10) | (15=14-12)           | (16=14-3) | (17=15-4) |
| 43.5.3.11                                | Piçacards                                   | 25,00€                      | 25,00€                 | 0,00€      | 0,00€          |                                       |                                     |                          |            | 0,00€               | 0,00€        | 0,00€            | 25,00€        | 25,00€               |           |           |
| 43.5.3.12                                | Secretarias                                 | 5.450,97€                   | 2.710,32€              | 0,00€      |                |                                       |                                     |                          |            | 0,00€               | 2.740,65€    | 0,00€            | 5.450,97€     | 2.710,32€            |           |           |
| 43.5.9                                   | Outros                                      | 325,00€                     | 100,00€                | 0,00€      |                |                                       |                                     |                          |            | 0,00€               | 225,00€      | 0,00€            | 325,00€       | 100,00€              |           |           |
| 43.7.1.1.02                              | Cavaleiros                                  | 10,00€                      | 10,00€                 | 0,00€      |                |                                       |                                     |                          |            | 0,00€               | 0,00€        | 0,00€            | 10,00€        | 10,00€               |           |           |
| 43.7.1.2                                 | Ferramentas, utensílios e máquinas ligeiras | 17.787,86€                  | 17.240,50€             | 994,00€    |                |                                       | 994,00€                             |                          |            | 200,00€             | 730,86€      | 200,00€          | 18.781,86€    | 18.043,30€           | 994,00€   | 730,86€   |
| 43.7.2.1.02                              | Armários                                    | 15.437,50€                  | 536,48€                | 0,00€      |                |                                       |                                     |                          |            | 0,00€               | 14.903,02€   | 0,00€            | 15.437,50€    | 536,48€              |           |           |
| 43.7.2.1.03                              | Bancos                                      | 1.164,00€                   | 1.164,00€              | 0,00€      |                |                                       |                                     |                          |            | 0,00€               | 0,00€        | 0,00€            | 1.164,00€     | 1.164,00€            |           |           |
| 43.7.2.1.06                              | Bengaleiros                                 | 70,00€                      | 70,00€                 | 0,00€      |                |                                       |                                     |                          |            | 0,00€               | 0,00€        | 0,00€            | 70,00€        | 70,00€               |           |           |
| Total Geral ou a Transportar (€ - euros) |   |                             | 107.903,31€            | 61.230,00€ | 7.473,04€      |                                       |                                     | 7.473,04€                | 2.308,22€  | 3.078,30€           | 47.663,39€   | 5.386,00€        | 113.068,13€   | 65.484,78€           | 5.164,82€ | 4.165,60€ |

a) Identificar os bens pelos códigos que lhes correspondem, segundo o classificador geral e pela respectiva descrição.

b) Os valores do património bruto e líquido inicial deverão corresponder aos valores do património final (bruto e líquido) do ano imediatamente anterior.

c) Registrar todas as aquisições efetuadas durante o ano económico que se enquadrarem na tipologia definida da alínea a) do nº1 do artigo 30.º das instruções.

d) Registrar os valores relativos a reavaliação ou a outras alterações que impliquem um acréscimo do valor dos bens inventariados.

e) Registrar os abates de bens pelo seu valor patrimonial bruto.

f) Registrar os valores das desvalorizações que se identifiquem com as diminuições patrimoniais previstas na alínea b) do nº1 do artigo 30.º das instruções.

g) No ano em que se verificar o abate do bem, não será efetuada a respetiva amortização anual, devendo abater-se nesta coluna o valor das amortizações acumuladas transitado do exercício anterior.

**Classificador Complementar 2**  
**Cadastro e Inventário dos Bens do Estado**  
**Código:**



**MAPA SÍNTESE**

01/01/2021 - 31/12/2021

**União das Freguesias de Achete, Azoia de Baixo e Póvoa de Santarém**

| Classificação Geral (a)                  | Património Inicial (b) |            | Acréscimo Patrimoniais |                                       |                                     |           |            | Diminuições Patrimoniais |                  |             |              | Património Final |            | Variação Patrimonial |           |
|--|------------------------|------------|------------------------|---------------------------------------|-------------------------------------|-----------|------------|--------------------------|------------------|-------------|--------------|------------------|------------|----------------------|-----------|
|  | Bruto                  | Líquido    | Aquisições (c)         | Reavaliações ou outras alterações (d) | Grandes reparações ou beneficiações | Total     | Abates (e) | Desvalorizações (f)      | Do exercício (g) | Acumula das | Total        | Bruto            | Líquido    | Bruto                | Líquido   |
| (1)                                      | (3)                    | (4)        | (5)                    | (6)                                   | (7)                                 | (8=5+6+7) | (9)        | (10)                     | (11)             | (12)        | (13=9+10+11) | (14=3+8-9-10)    | (15=14-12) | (16=14+3)            | (17=15-4) |
| 43.7.2.1.07                              | 6.715,44€              | 1.731,44€  | 0,00€                  | 0,00€                                 | 0,00€                               | 0,00€     | 0,00€      | 0,00€                    | 0,00€            | 4.984,00€   | 0,00€        | 6.715,44€        | 1.731,44€  | 6.715,44€            | 1.731,44€ |
| 43.7.2.1.13                              | 51,00€                 | 51,00€     | 0,00€                  | 0,00€                                 | 0,00€                               | 0,00€     | 0,00€      | 0,00€                    | 0,00€            | 0,00€       | 0,00€        | 51,00€           | 51,00€     | 51,00€               | 51,00€    |
| 43.7.2.1.16                              | 100,00€                | 100,00€    | 0,00€                  | 0,00€                                 | 0,00€                               | 0,00€     | 0,00€      | 0,00€                    | 0,00€            | 0,00€       | 0,00€        | 100,00€          | 100,00€    | 100,00€              | 100,00€   |
| 43.7.2.1.20                              | 1.131,50€              | 105,00€    | 0,00€                  | 0,00€                                 | 0,00€                               | 0,00€     | 0,00€      | 0,00€                    | 0,00€            | 1.026,50€   | 0,00€        | 1.131,50€        | 105,00€    | 1.131,50€            | 105,00€   |
| 43.7.2.1.21                              | 0,00€                  | 0,00€      | 0,00€                  | 0,00€                                 | 0,00€                               | 0,00€     | 0,00€      | 0,00€                    | 0,00€            | 0,00€       | 0,00€        | 0,00€            | 0,00€      | 0,00€                | 0,00€     |
| 43.7.2.1.23                              | 413,00€                | 0,00€      | 0,00€                  | 0,00€                                 | 0,00€                               | 0,00€     | 0,00€      | 0,00€                    | 0,00€            | 413,00€     | 0,00€        | 413,00€          | 0,00€      | 413,00€              | 0,00€     |
| 43.7.2.1.24                              | 692,00€                | 692,00€    | 0,00€                  | 0,00€                                 | 0,00€                               | 0,00€     | 0,00€      | 0,00€                    | 0,00€            | 0,00€       | 0,00€        | 692,00€          | 692,00€    | 692,00€              | 692,00€   |
| 43.7.2.2.01                              | 200,00€                | 150,00€    | 0,00€                  | 0,00€                                 | 0,00€                               | 0,00€     | 0,00€      | 0,00€                    | 0,00€            | 50,00€      | 0,00€        | 200,00€          | 150,00€    | 200,00€              | 150,00€   |
| Total Geral ou a Transportar (€ - euros) | 117.306,35€            | 64.066,52€ | 7.473,04€              | 7.473,04€                             | 2.306,22€                           | 7.473,04€ | 2.306,22€  | 3.079,20€                | 54.136,89€       | 5.306,00€   | 122.371,02€  | 68.234,19€       | 5.164,02€  | 4.166,66€            |           |

a) Identificar os bens pelos códigos que lhes correspondem, segundo o classificador geral e pela respectiva descrição.

b) Os valores do património bruto e líquido inicial deverão corresponder aos valores do património final (bruto e líquido) do ano imediatamente anterior.

c) Registrar todas as aquisições efetuadas durante o ano económico que se enquadrem na tipologia definida da alínea a) do n.º 1 do artigo 30.º das instruções.

d) Registrar os valores relativos a reavaliação ou a outras alterações que impliquem um acréscimo do valor dos bens inventariados.

e) Registrar os abates de bens pelo seu valor patrimonial bruto.

f) Registrar os valores das desvalorizações que se identificarem com as diminuições patrimoniais previstas na alínea b) do n.º 1 do artigo 30.º das instruções.

g) No ano em que se verificar o abate do bem, não será efetuada a respetiva amortização anual, devendo abater-se nesta coluna o valor das amortizações acumuladas transitado do exercício anterior.

Classificador Complementar 2  
Cadastró e Inventário dos Bens do Estado  
Código:



MAPA SÍNTESE

01/01/2021 - 31/12/2021

União das Freguesias de Achete, Azoia de Baixo e Póvoa de Santarém

| Classificação Geral (a)                  | Património Inicial (b) |            | Acréscimo Patrimoniais |                                       |                                     |           |            | Diminuições Patrimoniais |                  |             |              | Património Final |            | Variação Patrimonial |           |
|--|------------------------|------------|------------------------|---------------------------------------|-------------------------------------|-----------|------------|--------------------------|------------------|-------------|--------------|------------------|------------|----------------------|-----------|
|  | Bruto                  | Líquido    | Aquisições (c)         | Reavaliações ou outras alterações (d) | Grandes reparações ou beneficiações | Total     | Abates (e) | Desvalorizações (f)      | Do exercício (g) | Acumula das | Total        | Bruto            | Líquido    | Bruto                | Líquido   |
| Código                                   | (3)                    | (4)        | (5)                    | (6)                                   | (7)                                 | (8=5+6+7) | (9)        | (10)                     | (11)             | (12)        | (13=9+10+11) | (14=3+8-9-10)    | (15=14-12) | (16=14+3)            | (17=15-4) |
| 43.7.2.2.02                              | 923,75€                | 182,00€    | 0,00€                  |                                       |                                     |           |            |                          | 0,00€            | 741,75€     | 0,00€        | 923,75€          | 182,00€    |                      |           |
| 43.7.2.2.04                              | 548,00€                | 548,00€    | 0,00€                  |                                       |                                     |           |            |                          | 0,00€            | 0,00€       | 0,00€        | 548,00€          | 548,00€    |                      |           |
| 43.7.2.3.06                              | 100,00€                | 0,00€      | 0,00€                  |                                       |                                     |           |            |                          | 0,00€            | 100,00€     | 0,00€        | 100,00€          | 0,00€      |                      |           |
| 43.7.2.3.15                              | 762,00€                | 195,00€    | 0,00€                  |                                       |                                     |           |            |                          | 0,00€            | 567,00€     | 0,00€        | 762,00€          | 195,00€    |                      |           |
| 43.7.2.5.01                              | 3.396,80€              | 1.284,80€  | 1.337,99€              |                                       |                                     | 1.337,99€ |            |                          | 139,00€          | 2.251,40€   | 139,40€      | 4.734,79€        | 2.483,39€  | 1.337,99€            | 1.198,59€ |
| 43.7.2.5.14                              | 94,99€                 | 25,32€     | 0,00€                  |                                       |                                     |           |            |                          | 3,74€            | 70,42€      | 3,75€        | 94,99€           | 21,27€     |                      | -3,75€    |
| 43.7.2.6.02                              | 358,71€                | 233,01€    | 0,00€                  |                                       |                                     |           |            |                          | 3,74€            | 121,46€     | 3,75€        | 358,71€          | 229,26€    |                      | -3,75€    |
| 43.7.2.6.08                              | 150,00€                | 150,00€    | 0,00€                  |                                       |                                     |           |            |                          | 0,00€            | 0,00€       | 0,00€        | 150,00€          | 150,00€    |                      |           |
| Total Geral ou a Transportar (€ - euros) | 123.332,80€            | 66.086,65€ | 8.811,03€              |                                       |                                     | 8.811,03€ | 2.308,22€  |                          | 3.225,29€        | 37.991,99€  | 5.553,00€    | 130.035,39€      | 72.048,40€ | 6.502,81€            | 5.350,79€ |

a) Identificar os bens pelos códigos que lhes correspondem, segundo o classificador geral e pela respectiva descrição.

b) Os valores do património bruto e líquido iniciais deverão corresponder aos valores do património final (bruto e líquido) do ano imediatamente anterior.

c) Registrar todas as aquisições efetuadas durante o ano económico que se enquadrem na tipologia definida da alínea a) do n.º 1 do artigo 30.º das instruções.

d) Registrar os valores relativos a reavaliação ou a outras alterações que impliquem um acréscimo do valor dos bens inventariadas.

e) Registrar os abates de bens pelo seu valor patrimonial bruto.

f) Registrar os valores das desvalorizações que se identifiquem com as diminuições patrimoniais previstas na alínea b) do n.º 1 do artigo 30.º das instruções.

g) No ano em que se verificar o abate do bem, não será efetuada a respetiva amortização anual, devendo abater-se nesta coluna o valor das amortizações acumuladas transitado do exercício anterior.

Classificador Complementar 2  
Cadastró e Inventário dos Bens do Estado  
Código:



MAPA SÍNTESE

01/01/2021 - 31/12/2021

União das Freguesias de Achete, Azoia de Baixo e Póvoa de Santarém

| Classificação Geral (a)                  | Património Inicial (b)  |             | Acréscimo Patrimonial |                                       |                                     |       |            | Diminuições Patrimoniais |              |                  | Património Final |           | Variação Patrimonial |             |           |            |
|--|---|-------------|-----------------------|---------------------------------------|-------------------------------------|-------|------------|--------------------------|--------------|------------------|------------------|-----------|----------------------|-------------|-----------|------------|
|  | Bruto   | Líquido     | Aquisições (c)        | Reavaliações ou outras alterações (d) | Grandes reparações ou beneficiações | Total | Abates (e) | Desvalorizações (f)      | Amortizações |                  | Bruto            | Líquido   | Bruto                | Líquido     |           |            |
| Código                                   | Designação do Classificador   | (3)         | (4)                   | (5)                                   | (6)                                 | (7)   | (8=5+6+7)  | (9)                      | (10)         | Do exercício (g) | (11)             | (12)      | (14=3+8-9-10)        | (15=14-12)  | (16=14-3) | (17=15-4)  |
| 43.7.2.9                                 | Outro   | 19,99€      | 19,99€                | 0,00€                                 | 0,00€                               | 0,00€ | 0,00€      | 0,00€                    | 0,00€        | 0,00€            | 0,00€            | 0,00€     | 19,99€               | 19,99€      |           |            |
| 44.3                                     | Programas de computador e sistemas de informação                      | 791,32€     | 791,32€               | 0,00€                                 | 0,00€                               | 0,00€ | 0,00€      | 0,00€                    | 0,00€        | 0,00€            | 0,00€            | 0,00€     | 791,32€              | 791,32€     |           |            |
| 43.3.1.1.07                              | Impressoras   | 0,00€       | 0,00€                 | 0,00€                                 | 0,00€                               | 0,00€ | 0,00€      | 0,00€                    | 0,00€        | 0,00€            | 0,00€            | 0,00€     | 0,00€                | 0,00€       |           |            |
| 43.4.2.1                                 | Veículos automóveis ligeiros e mistos de passageiros                  | 31 818,91€  | 31 818,91€            | 0,00€                                 | 0,00€                               | 0,00€ | 0,00€      | 0,00€                    | 0,00€        | 0,00€            | 0,00€            | 0,00€     | 31 818,91€           | 31 818,91€  |           |            |
| 43.4.2.3                                 | Veículos automóveis de mercadorias (ligeiros e pesados)               | 6 950,01€   | 6 950,01€             | 0,00€                                 | 0,00€                               | 0,00€ | 0,00€      | 0,00€                    | 0,00€        | 0,00€            | 0,00€            | 0,00€     | 6 950,01€            | 6 950,01€   |           |            |
| 43.4.2.4                                 | Veículos automóveis hospitalares                                      | 0,00€       | 0,00€                 | 0,00€                                 | 0,00€                               | 0,00€ | 0,00€      | 0,00€                    | 0,00€        | 0,00€            | 0,00€            | 0,00€     | 0,00€                | 0,00€       |           |            |
| 43.4.2.7                                 | Veículos automóveis agrícolas   | 12 000,00€  | 2 000,00€             | 0,00€                                 | 0,00€                               | 0,00€ | 0,00€      | 0,00€                    | 0,00€        | 2 000,00€        | 0,00€            | 0,00€     | 12 000,00€           | 0,00€       |           | -2 000,00€ |
| 43.4.2.8                                 | Veículos automóveis de recolha e transporte de lixo e limpeza de ruas | 21 120,23€  | 21 120,23€            | 0,00€                                 | 0,00€                               | 0,00€ | 0,00€      | 0,00€                    | 0,00€        | 0,00€            | 0,00€            | 0,00€     | 21 120,23€           | 21 120,23€  |           |            |
| Total Geral ou a Transportar (€ - euros) |   | 196 233,04€ | 129 307,11€           | 8 811,03€                             |                                     |       | 8 811,03€  | 2 300,22€                |              | 5 225,29€        | 69 991,99€       | 7 533,50€ | 202 735,85€          | 132 743,16€ | 6 502,81€ | 3 356,75€  |

a) Identificar os bens pelos códigos que lhes correspondem, segundo o classificador geral e pela respectiva descrição.

b) Os valores do património bruto e líquido inicial deverão corresponder aos valores do património final (bruto e líquido) do ano imediatamente anterior.

c) Registrar todas as aquisições efetuadas durante o ano económico que se enquadrarem na tipologia definida da alínea a) do n.º do artigo 30.º das instruções.

d) Registrar os valores relativos a reavaliação ou a outras alterações que impliquem um acréscimo do valor dos bens inventariados.

e) Registrar os abates de bens pelo seu valor patrimonial bruto.

f) Registrar os valores das desvalorizações que se identifiquem com as diminuições patrimoniais previstas na alínea b) do n.º do artigo 30.º das instruções.

g) No ano em que se verificar o abate do bem, não será efetuada a respectiva amortização anual, devendo abater-se nesta coluna o valor das amortizações acumuladas transitado do exercício anterior.



União das Freguesias de Achete, Azoia de Baixo e Póvoa de Santarém

| Classificação Geral (a)                  | Património Inicial (b)                                      |             | Acréscimo Patrimoniais |                                       |                                     |            | Diminuições Patrimoniais |                     |              |           | Património Final |              | Variação Patrimonial |             |            |            |
|--|---|-------------|------------------------|---------------------------------------|-------------------------------------|------------|--------------------------|---------------------|--------------|-----------|------------------|--------------|----------------------|-------------|------------|------------|
|  | Bruto   | Líquido     | Aquisições (c)         | Reavaliações ou outras alterações (d) | Grandes reparações ou melhorias (e) | Total      | Abates (e)               | Desvalorizações (f) | Amortizações | Total     | Bruto            | Líquido      | Bruto                | Líquido     |            |            |
| Código                                   | Designação do Classificador                                 | (3)         | (4)                    | (5)                                   | (6)                                 | (7)        | (8=5+6+7)                | (9)                 | (10)         | (11)      | (12)             | (13=9+10+11) | (14=3+8-9-10)        | (15=14-12)  | (16=14-3)  | (17=15-4)  |
| (1)                                      |   | 191 111,00€ | 191 111,00€            | 0,00€                                 | 0,00€                               | 0,00€      | 0,00€                    | 0,00€               | 0,00€        | 0,00€     | 0,00€            | 0,00€        | 191 111,00€          | 191 111,00€ |            |            |
| 42.0.9                                   | Outros  | 0,00€       | 0,00€                  | 0,00€                                 | 0,00€                               | 0,00€      | 0,00€                    | 0,00€               | 0,00€        | 0,00€     | 0,00€            | 0,00€        | 0,00€                | 0,00€       | 0,00€      | 0,00€      |
| 42.2                                     | Edifícios e outras construções                              | 0,00€       | 0,00€                  | 0,00€                                 | 0,00€                               | 0,00€      | 0,00€                    | 0,00€               | 0,00€        | 0,00€     | 0,00€            | 0,00€        | 0,00€                | 0,00€       | 0,00€      | 0,00€      |
| 43.0.1.3                                 | Outros terrenos situados dentro do perímetro urbano         | 0,00€       | 0,00€                  | 0,00€                                 | 0,00€                               | 0,00€      | 0,00€                    | 0,00€               | 0,00€        | 0,00€     | 0,00€            | 0,00€        | 0,00€                | 0,00€       | 0,00€      | 0,00€      |
| 43.0.2.6                                 | Cemitérios  | 0,00€       | 0,00€                  | 0,00€                                 | 0,00€                               | 0,00€      | 0,00€                    | 0,00€               | 0,00€        | 0,00€     | 0,00€            | 0,00€        | 0,00€                | 0,00€       | 0,00€      | 0,00€      |
| 42.0.1.4                                 | Recursos naturais   | 0,00€       | 0,00€                  | 0,00€                                 | 0,00€                               | 20 318,27€ | 20 318,27€               | 0,00€               | 0,00€        | 0,00€     | 0,00€            | 0,00€        | 20 318,27€           | 20 318,27€  | 20 318,27€ | 20 318,27€ |
| 42.1.2                                   | Terrenos não incluídos em plano de urbanização - solo rural | 0,00€       | 0,00€                  | 0,00€                                 | 0,00€                               | 0,00€      | 0,00€                    | 0,00€               | 0,00€        | 0,00€     | 0,00€            | 0,00€        | 0,00€                | 0,00€       | 0,00€      | 0,00€      |
| Total Geral ou a Transportar (€ - euros) |   | 387 344,04€ | 320 498,17€            | 8 811,04€                             | 0,00€                               | 20 318,27€ | 29 129,30€               | 2 308,27€           | 0,00€        | 5 225,28€ | 69 991,99€       | 7 550,50€    | 414 165,12€          | 344 170,10€ | 26 021,08€ | 23 675,02€ |

a) Identificar os bens pelos códigos que lhes correspondem, segundo o classificador geral e pela respectiva descrição.

b) Os valores do património bruto e líquido inicial deverão corresponder aos valores do património final bruto e líquido do ano imediatamente anterior.

c) Registrar todas as aquisições efectuadas durante o ano económico que se enquadrarem na tipologia definida na alínea a) do n.º de artigo 30.º das instruções.

d) Registrar os valores relativos à reavaliação ou a outras alterações que impliquem um acréscimo do valor dos bens inventariados.

e) Registrar os abates de bens pelo seu valor patrimonial bruto.

f) Registrar os valores das desvalorizações que se identificarem com as diminuições patrimoniais previstas na alínea b) do n.º de artigo 30.º das instruções.

g) No ano em que se verificar o abate do bem, não será efectuada a respectiva amortização anual, devendo abater-se nesta coluna o valor das amortizações acumuladas transitado do exercício anterior.